



Guida Operativa

Implementazioni nuova Release Procedura

Tinn UniEmens Rel. 2.10.0000

Data rilascio: 20 OTTOBRE 2014

Lo scopo che si prefigge questa guida è quello di documentare le implementazioni introdotte nella Rel.2.10.0000.

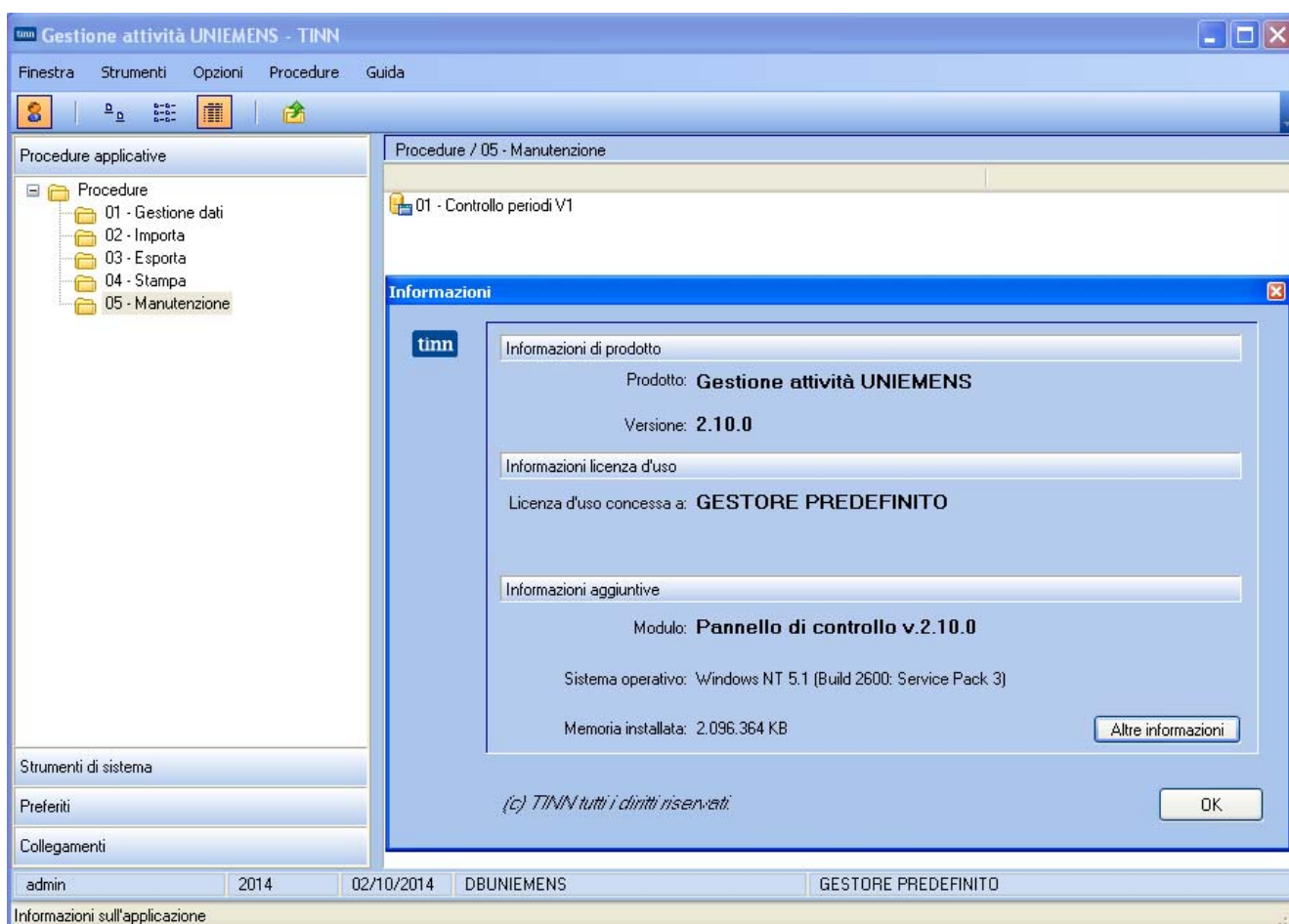

Sintesi delle novità come da

Documento tecnico INPS per la compilazione dei flussi delle denunce retributive e contributive individuali mensili Release 2.10 del 14/03/2013 e Allegato Tecnico 2.10.1 del 22/09/2014.

The screenshot shows the INPS website interface. At the top, there is a navigation bar with links like 'INPS COMUNICA', 'L'ISTITUTO', 'BANCHE DATI E BILANCI', 'ASTE GARE E FORNITORI', 'SOFTWARE', 'LINK', 'MAPPA', 'OPEN DATA', and 'RSS'. Below this is the 'INPS facile' logo and a search bar. The main content area is divided into several sections: 'TROVA SUBITO', 'COME FARE PER', 'I PIU' RICHIESTI', and 'CONTATTI'. The 'COME FARE PER' section lists actions like 'Ottener e gestire il PIN', 'Verificare i propri contributi', 'Utilizzare i buoni lavoro', and 'Gestire un lavoratore domestico'. The 'I PIU' RICHIESTI' section lists services like 'La pensione', 'Indennità di disoccupazione ASpl', 'UNIEMENS', 'Invalidità civile', and 'Congedo parentale'. The 'CONTATTI' section includes 'AI telefono', 'Le sedi INPS', 'INPS risponde', and 'Ufficio Stampa'. Below this, there are sections for 'Informazioni' and 'Servizi Online'. The 'Documenti' section is highlighted in red and contains a list of documents. A red arrow points to the document 'Documento tecnico Ver. 2.10 del 11 Luglio 2014'. Other documents listed include 'Allegato tecnico Ver. 2.10.1 del 22 Settembre 2014'. There is also a 'NEWS' section on the right with a news item about the 'Progetto europeo antifrode H5NCP: la prima conferenza annuale e la pia...'. The breadcrumb trail at the bottom reads: 'HOME > INFORMAZIONI > AZIENDE, CONSULENTI E PROFESSIONISTI > PROGETTO UNIEMENS > DOCUMENTI'.

Sintesi delle implementazioni introdotte

ARGOMENTI	Descrizione
Tabella Enti	➤ Per lo sviluppo delle rappresentazioni degli eventuali Record V1 con causale 5 è necessario un collegamento diretto con la storicizzazione dei vari eventi presenti nella procedura Paghe. Allo scopo sulla tabella Enti deve essere impostata la connessione al database DBPAGHE.
Nuova stampa per evidenza Periodi V1 ed E0	➤ E' stata introdotta una nuova stampa con l'evidenza a confronto dei periodi V1 con i periodi E0.
Nuova funzione di manutenzione per controllo periodi V1	➤ Questa nuova funzione consente la ricostruzione dei periodi V1, da inserire nella denuncia del mese in elaborazione, tenendo conto delle validità giuridiche dei vari eventi desunte dalle gestioni presenti sulla procedura Paghe e con l'assegnazione degli importi così come indicati nei corrispondenti periodi E0 inseriti nelle precedenti dichiarazioni.
Stampa dati nel periodo	➤ E' stato introdotto un ulteriore criterio di selezione per Dipendente.

Implementazioni

Tabella Enti

(1 di 1)

Questa funzione è presente nel menù:

- 01 – Gestione Dati

Con la dicitura:

- **01- Enti**

Implementazioni introdotte:

- *Introdotta stringa per la specifica del collegamento al Database DBPAGHE*

Funzione	Descrizione
Connessione DBPAGHE	<ul style="list-style-type: none"> ➤ Accedendo alla funzione di modifica e cliccando sul bottone “Suggerisci”, viene proposta in automatico la stringa di connessione al database DBPAGHE. Verificare la correttezza e se fosse necessario modificare i parametri di connessione. ➤ La necessità di collegarsi direttamente alla database DBPAGHE si è reso necessario per lo sviluppo delle rappresentazioni degli eventuali Record V1 con causale 5 che hanno un collegamento diretto con la storicizzazione dei vari eventi presenti nella procedura Paghe. (come di seguito indicato)

Eventi Paghe x UniEmens nodo ListaPosPa

(3 di 3)

Gli eventi di seguito indicati devono essere correttamente gestiti nella Procedura Paghe prestando soprattutto attenzione a storicizzare tutti gli elementi senza sovrascrivere sugli stessi nel caso di variazioni o nuovi eventi.

Anagrafica dipendenti **Gestione Assunzioni**

Cod. ente 1 ENTE DI PROVA
Cod. dipendente 40 DOMENI DANIELA

Assunzioni					
Data Assunzione	Data Cessazione	Tipo Ass.	Tipo Impiego	Data Reg.	Prima Data Fine
15/09/1973	31/12/9999	1	1	31/12/2012	31/12/9999

Data Assunz. 15/09/1973 > Data Cessaz. 31/12/9999 > Data Reg. 31/12/2012 > Prima Cessaz. 31/12/9999 >

Tipo Assunz 1 ? Tempo indeterminato Causa cess. ?

Tipo Impiego 1 ? CONTRATTO A TEMPO INDETERMINATO (TEMPI

Nota

Tutore di appartenenza					
Progr.	Codice	Descrizione	Data Inizio	Data Fine	Data Re
1	1	DIPENDENTI DI RUOLO	15/09/1973	31/12/9999	15/09/19

Prg 1 Cod. 1 ? DIPENDENTI DI RUOLO

Inizio 15/09/1973 > Fine 31/12/9999 > Reg. 15/09/1973 > Prima fine 31/12/9999 >

OK

Anagrafica dipendenti **Inquadramento**

Cod. ente 1 ENTE DI PROVA
Cod. dipendente 40 DOMENI DANIELA

Inquadramento (Categoria / Livello)						
Progr.	Categ/Liv.	Descrizione	Data Inizio	Data Fine	Data Registraz.	Data fine prec.
1	43	Categ-D3-acc.D1	15/09/1973	31/12/9999	31/12/2012	31/12/9999

Progressivo 1 Data Inizio 15/09/1973 > Data Fine 31/12/9999 > Data Reg. 31/12/2012 >

Categ/Livello 43 ? Categ-D3-acc.D1 Prima data Cessazione 31/12/9999 >

Qualifica RGS 050000 ? Posizione economica D3 (per UniEmens)

Tipo Servizio 4 ? SERVIZIO ORDINARIO Tipo PT Percentuale PT

Visual PT+Assenze+Voci Stipend.ad oggi

OK

Eventi Paghe x UniEmens nodo ListaPosPa

(3 di 3)

Anagrafica Dipendenti - Part Time

Cod. ente: 1 ENTE DI PROVA
 Anno: 2014 Cod. dipendente: 40 DOMENI DANIELA

Posizione	Descrizione posizioni particolari	Data Inizio	Data Fine
Z08333	PART TIME ORIZZONTALE 83,33%	04/07/2014	31/07/2014

Posizione: Z08333 PART TIME ORIZZONTALE 83,33%

Inizio: 04/07/2014 Fine: 31/07/2014
 Data reg.: 01/07/2014 Data recup.: 01/07/2014

Nota:

Nuovo F8 | Edita F5 | Cancella F6 | Aggiorna F9

Anagrafica Dipendenti - Assenze

Cod. ente: 1 ENTE DI PROVA
 Anno: 2014 Cod. dipendente: 40 DOMENI DANIELA

Posizione	Descrizione posizioni particolari	Data Inizio	Data Fine
ASP001	ASPETTATIVA x MOTIVI FAMILIARI O PERSON.	03/07/2014	03/07/2014

Codice: ASP001 ASPETTATIVA x MOTIVI FAMILIARI O PERSON. Importo: € 0,00

Inizio: 03/07/2014 Fine: 03/07/2014
 Data reg.: 01/07/2014 Data recup.: 01/07/2014

Nota:

Annulla F7

Anagrafica dipendenti - Configurazione previdenziale e assistenziale

Cod. ente: 1 ENTE DI PROVA
 Cod. dipendente: 40 DOMENI DANIELA

Config. generale-INPDAP-INAIL | Configurazione Inps | Previdenza Complementare

Prg.	Codice	Descrizione qualifica previdenziale	Data Inizio	Data fine	Data Reg.
1	0	T.IND. - INADEL	15/09/1973	31/12/2013	31/12/2012
2	2	T.IND. - OPTANTE	01/01/2014	31/12/9999	01/01/2014

TIPO ASSOGGETTAMENTI PREVIDENZIALI/ASSISTENZIALI

INPS INPDAI INPDAP

Conguaglio imponibili previdenziali INPDAP? Previd.Complem. (punto 8 del CUD)

Comune/prov attività (Ins.se diverso da sede dell'Ente)

INPDAP

Ente previdenziale Cod. meccan. CPDEL

Posizione INPDAP Ruolo INPDAP Inesunc B D M

Posizione inail	Descrizione	Data Inizio	Data fine
2843543181	1	01/01/2004	31/12/9999

Nuovo | Aggiorna | Cancella | Annulla | OK

Esempio Trattamento record V1: Paghe

(1 di 2)

Per meglio descrivere le nuove funzionalità è stato costruito un esempio operativo che inizia con la funzione di “Estrazione dati” fino ad arrivare alla ricomposizione dei periodi e sviluppo dei record V1.

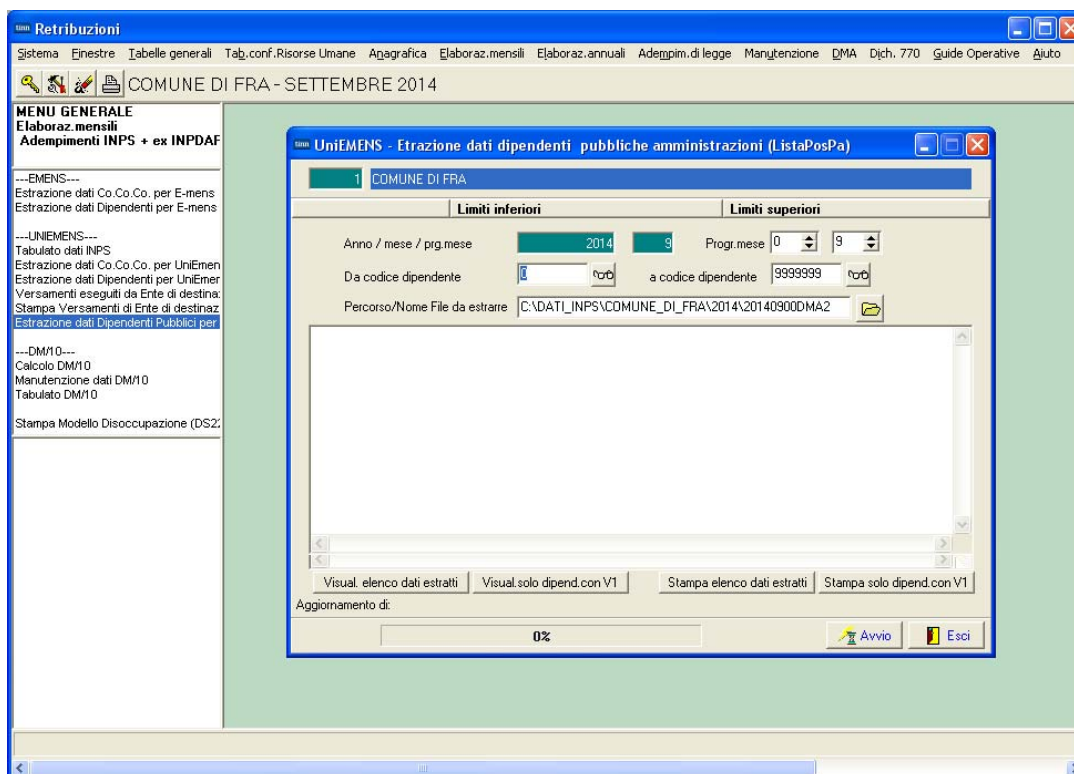

Nel mese di settembre 2014, come esempio, sono presenti dei periodi da rappresentare nella sezione V1 del nodo ListaPosPa.

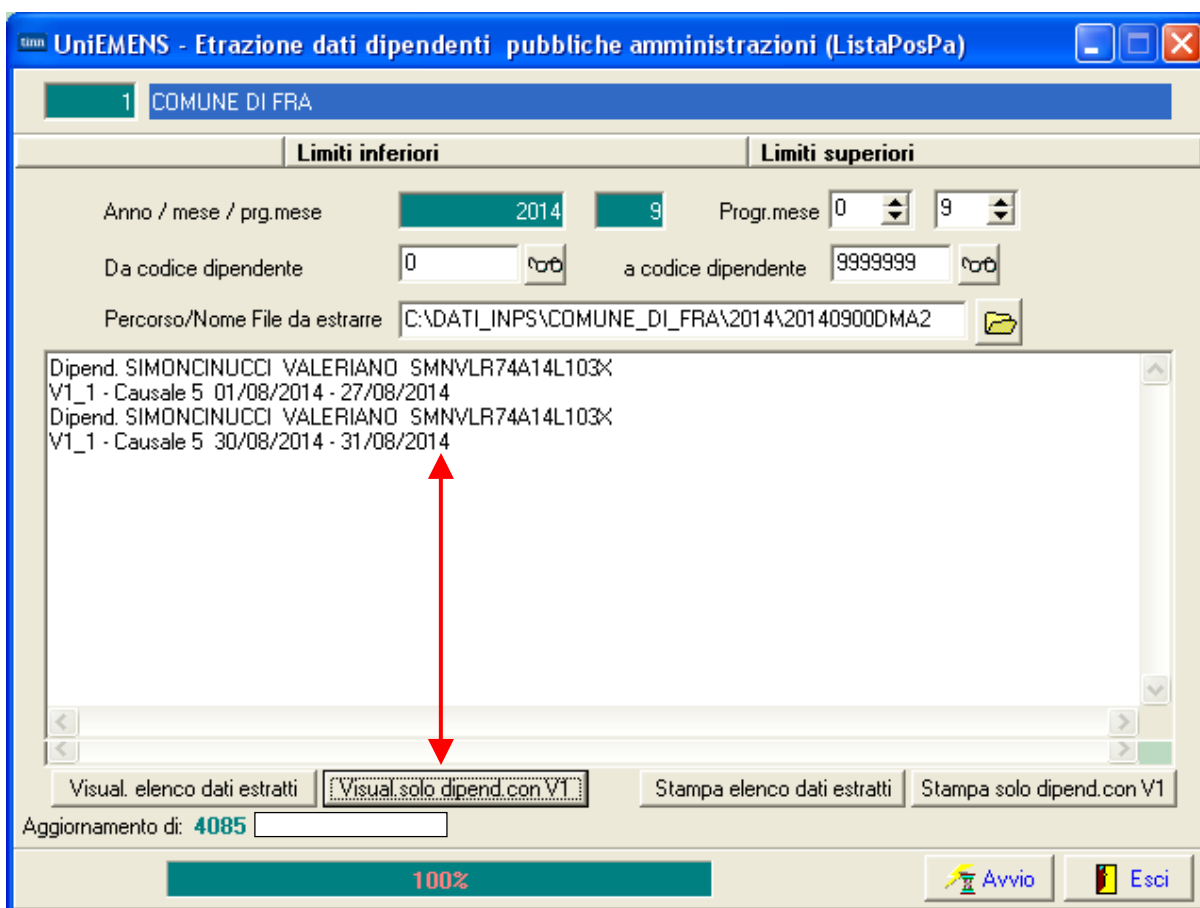

Esempio Trattamento record V1: Paghe

(2 di 2)

La segnalazione della presenza di elementi da trattare nel V1, nell'esempio costruito, è relativo alla seguente situazione sviluppatasi nella gestione delle Assenze:

Anagrafica Dipendenti - Assenze

Cod. ente: 1 COMUNE DI FRA
 Anno: 2014 Cod. dipendente: 3030 SIMONCINUCCI VALERIANO

Posizione	Descrizione posizioni particolari	Data Inizio	Data Fine
ASP001	ASPETTATIVA x MOTIVI FAMILIARI O PERSON.	23/09/2013	27/09/2013
ASP001	ASPETTATIVA x MOTIVI FAMILIARI O PERSON.	12/06/2014	13/06/2014
▶ ASP001	ASPETTATIVA x MOTIVI FAMILIARI O PERSON.	19/08/2014	22/08/2014
ASP001	ASPETTATIVA x MOTIVI FAMILIARI O PERSON.	01/09/2014	05/09/2014
ASP001	ASPETTATIVA x MOTIVI FAMILIARI O PERSON.	28/08/2014	29/08/2014
ASP001	ASPETTATIVA x MOTIVI FAMILIARI O PERSON.	08/10/2014	14/10/2014

Codice: ASP001 ASPETTATIVA x MOTIVI FAMILIARI O PERSON. Importo: € 0,00
 Inizio: 19/08/2014 Fine: 22/08/2014 Prima scad: 22/08/2014 Data reg.: 08/08/2014 Data recup.: 01/08/2014
 Nota: Proposta determina n. 1615 del 7 agosto 2014

Anagrafica Dipendenti - Assenze

Cod. ente: 1 COMUNE DI FRA
 Anno: 2014 Cod. dipendente: 3030 SIMONCINUCCI VALERIANO

Posizione	Descrizione posizioni particolari	Data Inizio	Data Fine
ASP001	ASPETTATIVA x MOTIVI FAMILIARI O PERSON.	23/09/2013	27/09/2013
ASP001	ASPETTATIVA x MOTIVI FAMILIARI O PERSON.	12/06/2014	13/06/2014
ASP001	ASPETTATIVA x MOTIVI FAMILIARI O PERSON.	19/08/2014	22/08/2014
ASP001	ASPETTATIVA x MOTIVI FAMILIARI O PERSON.	01/09/2014	05/09/2014
▶ ASP001	ASPETTATIVA x MOTIVI FAMILIARI O PERSON.	28/08/2014	29/08/2014
ASP001	ASPETTATIVA x MOTIVI FAMILIARI O PERSON.	08/10/2014	14/10/2014

Codice: ASP001 ASPETTATIVA x MOTIVI FAMILIARI O PERSON. Importo: € 0,00
 Inizio: 28/08/2014 Fine: 29/08/2014 Prima scad: 29/08/2014 Data reg.: 10/09/2014 Data recup.: 01/09/2014
 Nota:

Nuovo F8 Edita F5 Cancella F6 Aggiorna F9 Annulla F7

La situazione del dipendente si può così sintetizzare:

Il dipendente nel mese di Agosto è in stato nella condizione di:

- "Sospensione Periodo Lavorativo Utile"

per due periodi:

- o dal 19 al 22 Agosto (trattata nel cedolino di agosto)
- o dal 28 al 29 Agosto (trattata nel cedolino di settembre)

Esempio Trattamento record V1: Uniemens

(1 di 1)

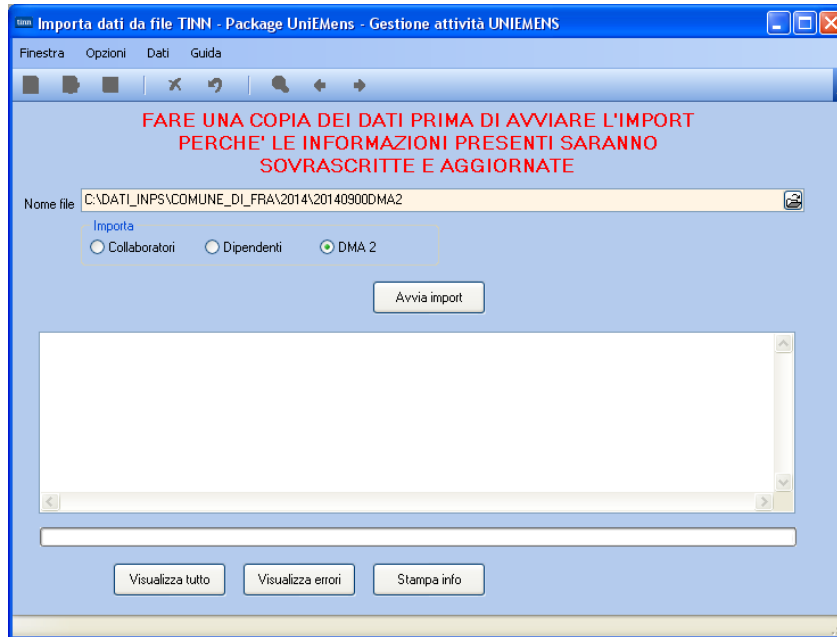

Eseguito l'import, procedere con l'esecuzione dell'analisi dei record V1 importati per i dipendenti interessati sia tramite la funzione di "Elenco Variazioni Giuridiche", che la nuova funzione di "Stampa Periodi V1 ed E0" descritta nella pagina successiva.

Esempio: 04-Stampa; 05- Elenco Variazioni Giuridiche: Uniemens

(1 di 1)

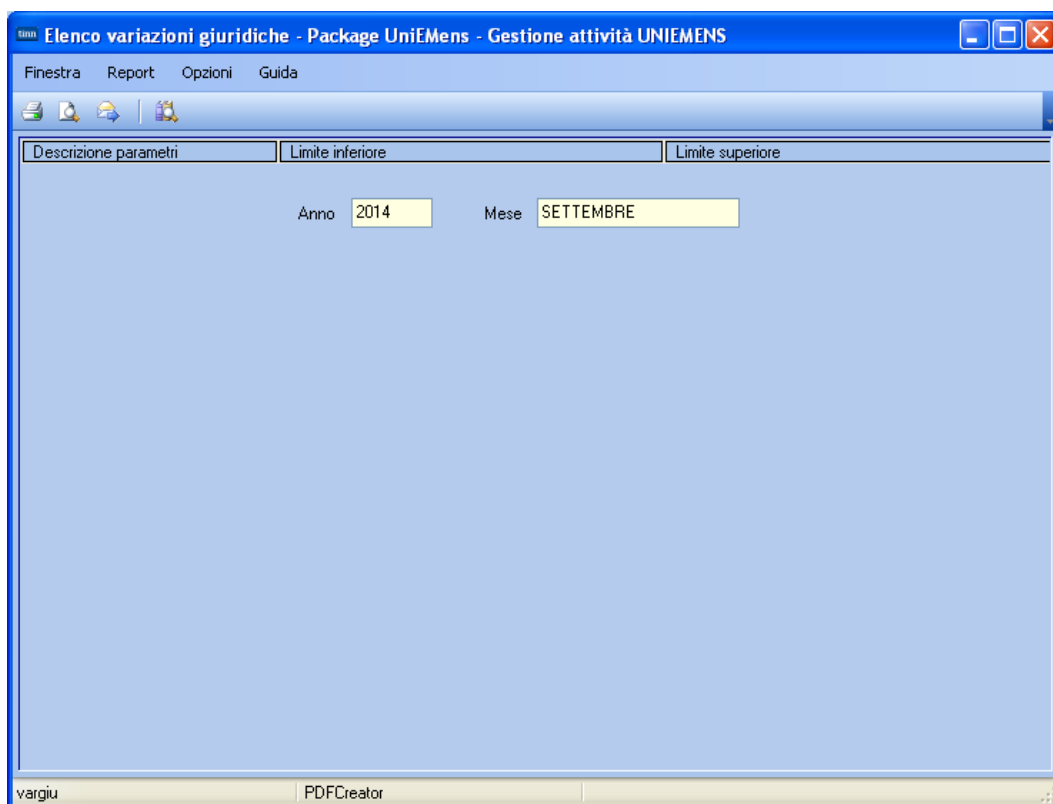

Anno-Mese Den.: 2014-09 - ELENCO VARIAZIONI GIURIDICHE

<i>Cod. Fiscale</i>	<i>Cognome</i>	<i>Nome</i>	<i>Data inizio</i>	<i>Data fine</i>	<i>Tipo servizio</i>
311NVLRT4A14L1D3X	SIMONCINUCCI	VALERIANO	01/08/2014	27/08/2014	4
			30/08/2014	31/08/2014	4

Stampa Periodi V1 ed E0

(1 di 2)

Questa nuova funzione è presente nel menù:

- 04 – Stampa

Con la dicitura:

- **06 – Periodi V1 ed E0**

Implementazioni introdotte:

- Questa nuova funzione di stampa evidenzia a confronto i Periodi V1 eventualmente presenti nella dichiarazione in elaborazione con i corrispondenti periodi E0 inseriti in precedenti dichiarazioni.
- Lo scopo di questo confronto è quello di mettere in evidenza le comunicazioni di “rettifica” (causale 5) presenti nei quadri V1 e dovuti a “inquadramenti” trattati tardivamente rispetto alle date effettive, con i corrispondenti periodi E0 inseriti nelle precedenti dichiarazioni. In questo modo l'operatore potrà verificare puntualmente le comunicazioni di rettifica che saranno inserite nella dichiarazione in elaborazione.

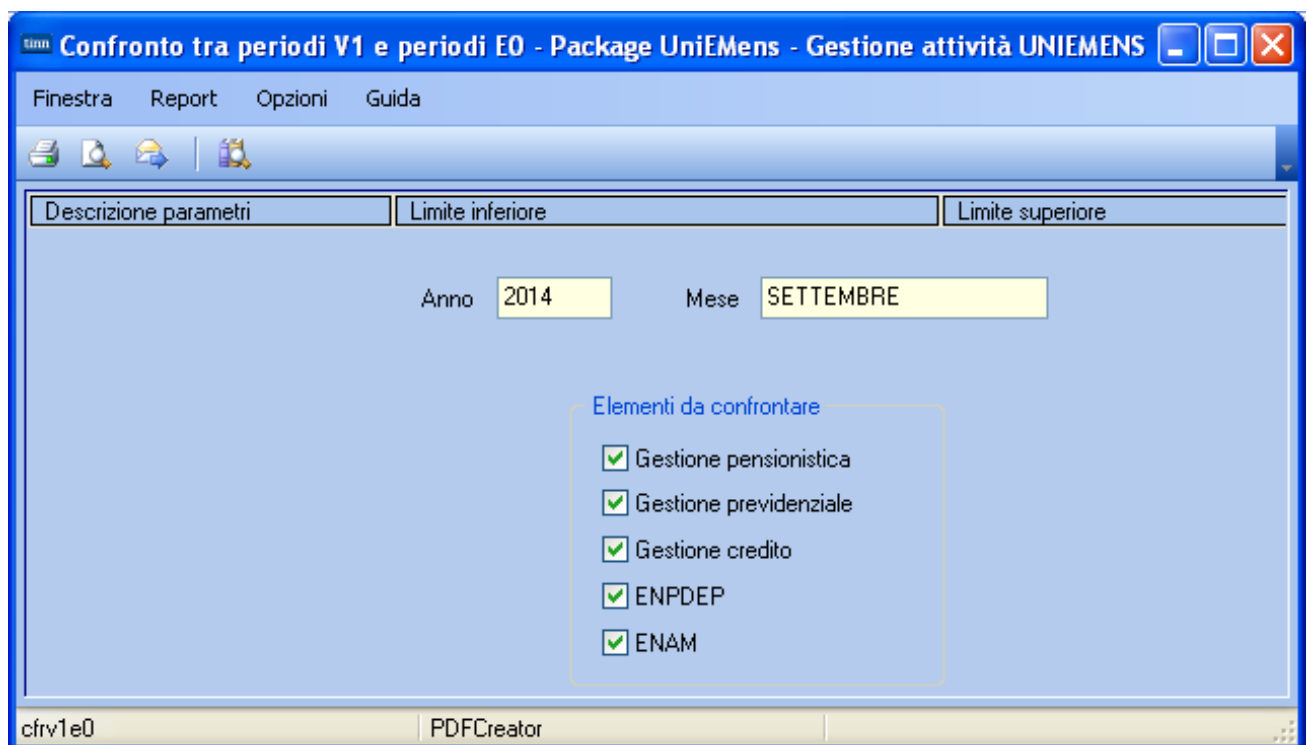

Stampa Periodi V1 ed E0

(2 di 2)

Esempio di segnalazioni:
 La stampa evidenzia una situazione in cui le date del V1 non corrispondono a quanto dichiarato nelle precedenti dichiarazioni nel E0.
 Vengono riportati anche i dati presenti nelle varie gestioni.

Cod. Fiscale	Cognome	Nome							
334441414141034	SIMONCINUCCI	VALERIANO							
Causale variazione	Motivo utilizzo	Aliquota	Giorno inizio	Giorno fine	Cod. cessazione	Num. mens.	Retrib. teorica TFR	Retrib. valutabile TFR	Data fine beneficio
V1	5	2	01/08/2014	27/08/2014		27			
E0			01/08/2014	18/08/2014		18			
			23/08/2014	31/08/2014		9			
<u>E0 - Gestione pensionistica</u>									
							Imponibile	1.537,29	
							Contributo	501,93	
							Imponibile eccedente		
							Contributo 1%		
							Magg. base pensionabile		
							G.G. utili		
							Retribuzione virtuale		
							Contributo sospeso per calamità		
							Stipendio tabellare	1.621,18	
							RIA	0,00	
							L106/91 quota datore di lav.		
							L106/91 contrib. di solidarietà		
<u>E0 - Gestione previdenziale</u>									
							Imponibile TFR		
							Contributo TFR		
							Imponibile TFR eccedente		
							Imponibile TFS	1.176,19	
							Contributo TFS	71,74	
							Imponibile TFS eccedente		
							Contributo sospeso		
<u>E0 - Gestione credito</u>									
							Aderente credito DM 46/2007		
							Imponibile	1.537,29	
							Contributo	5,38	
							Imponibile eccedente		

Cod. Fiscale	Cognome	Nome							
334441414141034	SIMONCINUCCI	VALERIANO							
Causale variazione	Motivo utilizzo	Aliquota	Giorno inizio	Giorno fine	Cod. cessazione	Num. mens.	Retrib. teorica TFR	Retrib. valutabile TFR	Data fine beneficio
V1	5	2	30/08/2014	31/08/2014		2			
E0			01/08/2014	18/08/2014		18			
			23/08/2014	31/08/2014		9			
<u>E0 - Gestione pensionistica</u>									
							Imponibile	1.537,29	
							Contributo	501,93	
							Imponibile eccedente		
							Contributo 1%		
							Magg. base pensionabile		
							G.G. utili		
							Retribuzione virtuale		
							Contributo sospeso per calamità		
							Stipendio tabellare	1.621,18	
							RIA	0,00	
							L106/91 quota datore di lav.		
							L106/91 contrib. di solidarietà		
<u>E0 - Gestione previdenziale</u>									
							Imponibile TFR		
							Contributo TFR		
							Imponibile TFR eccedente		
							Imponibile TFS	1.176,19	
							Contributo TFS	71,74	
							Imponibile TFS eccedente		
							Contributo sospeso		
<u>E0 - Gestione credito</u>									
							Aderente credito DM 46/2007		
							Imponibile	1.537,29	
							Contributo	5,38	
							Imponibile eccedente		

Controllo periodi V1

(1 di 4)

Questa nuova funzione è presente nel menù:

- 05 – Manutenzione

Con la dicitura:

- **01 – Controllo periodi V1**

Implementazioni introdotte:

- *Analisi e confronto Periodi V1 eventualmente presenti nella dichiarazione in elaborazione (estratti dalla procedura Paghe ed acquisiti tramite le funzioni di importazione presenti nel Menù 02 Importa) con i corrispondenti periodi E0 inseriti in precedenti dichiarazioni.*
- *Adeguamento Periodi V1 in relazione alla storicizzazione degli eventi presenti nella procedura Paghe e recupero dati economici da corrispondenti quadri E0 inseriti in precedenti dichiarazioni.*
- *Produzione di un "log" a documentazione delle attività svolte per la predisposizione dei Periodi V1.*

Per eseguire questa funzione è necessario aver predisposto la stringa di connessione a DBPAGHE così come descritto nella funzione di Gestione Tabella Enti.

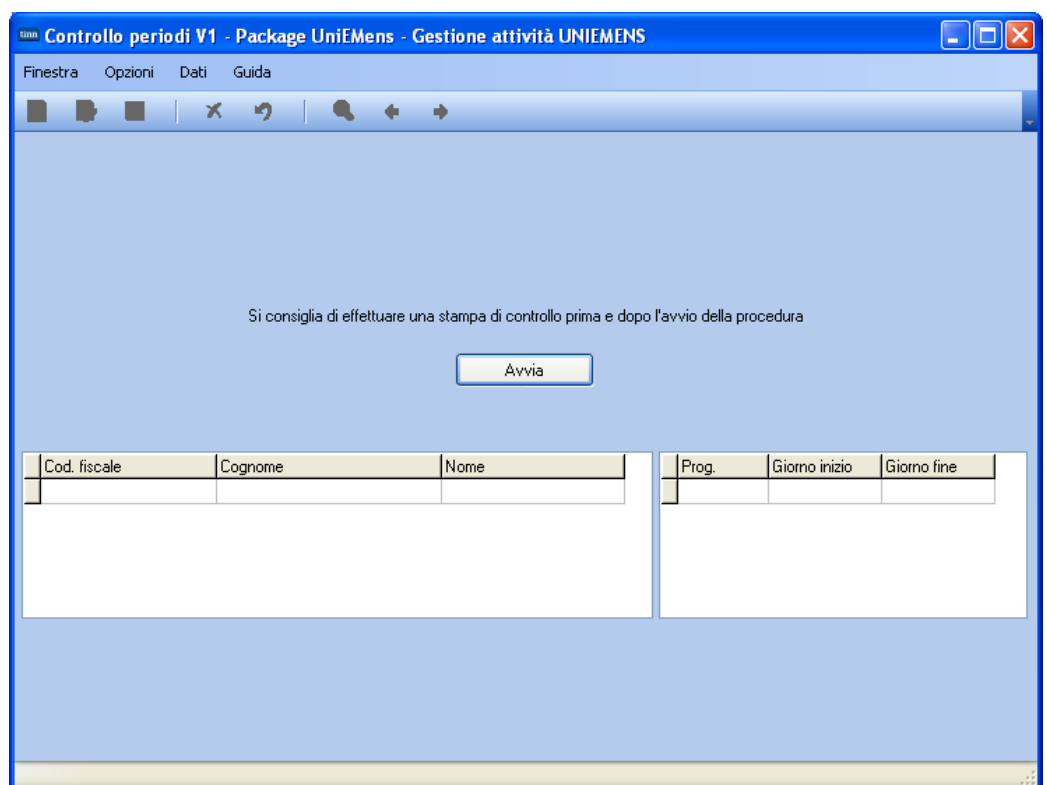

Nel caso non fosse stata ancora definita la stringa di connessione al DBPAGHE sarà presentato questo messaggio di errore

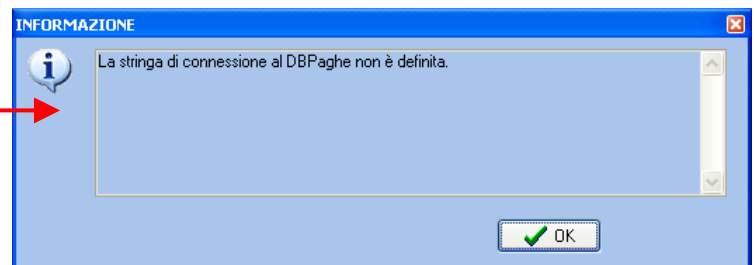

Controllo periodi V1

(2 di 4)

Premuto il tasto "Avvia" vengono segnalate tutte le situazioni riscontrate e le azioni attuate.

The image displays a sequence of eight overlapping 'INFORMAZIONE' (Information) dialog boxes, each with a blue header and a close button (X) in the top right corner. Each dialog box contains an information icon (i) and a text area with the following messages:

- Dialog 1:** Percipienti con "Causale variazione" uguale a 5 su "V1 Periodo precedente": 1. Includes an 'OK' button with a green checkmark.
- Dialog 2:** **SIMONCINUCCI VALERIANO (SMNVLR74A14L103X)** ha 2 record "V1 Periodo precedente".
- Dialog 3:** Il periodo 01/08/2014-27/08/2014 diventa 01/08/2014-18/08/2014
E' stato creato il nuovo periodo 19/08/2014-22/08/2014
E' stato creato il nuovo periodo 23/08/2014-27/08/2014
- Dialog 4:** Il totale degli importi nelle gestioni V1 non è uguale a quello nelle gestioni E0.
La differenza è stata aggiunta nelle gestioni del primo periodo V1 disponibile.
- Dialog 5:** Al periodo 19/08/2014-22/08/2014 è stata assegnata la causale 6.
- Dialog 6:** Al periodo 28/08/2014-29/08/2014 è stata assegnata la causale 6.
- Dialog 7:** E' stato variato il "Cod. cessazione" del periodo 01/08/2014-18/08/2014
- Dialog 8:** E' stato variato il "Cod. cessazione" del periodo 23/08/2014-27/08/2014
- Dialog 9:** Stampare le risultanze e controllare. Includes an 'OK' button with a green checkmark.

Controllo periodi V1

(3 di 4)

E' disponibile anche "Log" di riepilogo di tutte le situazioni riscontrate e delle azioni attuate.

```

20141017_00248400.txt - Blocco note
File Modifica Formato Visualizza ?
Anno-mese denuncia: 2014-09
Percipienti con "Causale variazione" uguale a 5 su "v1 Periodo precedente": 1

SIMONCINUCCI VALERIANO (SMNWLR74A14L103X)
ha 2 record "v1 Periodo precedente".
Il periodo 01/08/2014-27/08/2014 diventa 01/08/2014-18/08/2014
E' stato creato il nuovo periodo 19/08/2014-22/08/2014
E' stato creato il nuovo periodo 23/08/2014-27/08/2014
Il periodo 19/08/2014-22/08/2014 e' presente su v1 e su paghe.
Analisi sul periodo 01/08/2014-31/08/2014 alla ricerca di periodi mancanti.
Inserito il periodo 28/08/2014-29/08/2014
Periodo su E0 01/08/2014-18/08/2014
Periodo su E0 23/08/2014-31/08/2014

Periodo su v1 01/08/2014-18/08/2014
E0 contiene dati della gestione pensionistica da riportare su v1: SI
E0 contiene dati della gestione previdenziale da riportare su v1: SI
E0 contiene dati della gestione credito da riportare su v1: SI
E0 contiene dati della gestione ENPDEP da riportare su v1: NO
E0 contiene dati della gestione ENAM da riportare su v1: NO

Periodo su v1 30/08/2014-31/08/2014
E0 contiene dati della gestione pensionistica da riportare su v1: SI
E0 contiene dati della gestione previdenziale da riportare su v1: SI
E0 contiene dati della gestione credito da riportare su v1: SI
E0 contiene dati della gestione ENPDEP da riportare su v1: NO
E0 contiene dati della gestione ENAM da riportare su v1: NO

Periodo su v1 19/08/2014-22/08/2014
E0 contiene dati della gestione pensionistica da riportare su v1: SI
E0 contiene dati della gestione previdenziale da riportare su v1: SI
E0 contiene dati della gestione credito da riportare su v1: SI
E0 contiene dati della gestione ENPDEP da riportare su v1: NO
E0 contiene dati della gestione ENAM da riportare su v1: NO

Periodo su v1 23/08/2014-27/08/2014
E0 contiene dati della gestione pensionistica da riportare su v1: SI
E0 contiene dati della gestione previdenziale da riportare su v1: SI
E0 contiene dati della gestione credito da riportare su v1: SI
E0 contiene dati della gestione ENPDEP da riportare su v1: NO
E0 contiene dati della gestione ENAM da riportare su v1: NO

Periodo su v1 28/08/2014-29/08/2014
E0 contiene dati della gestione pensionistica da riportare su v1: SI
E0 contiene dati della gestione previdenziale da riportare su v1: SI
E0 contiene dati della gestione credito da riportare su v1: SI
E0 contiene dati della gestione ENPDEP da riportare su v1: NO
E0 contiene dati della gestione ENAM da riportare su v1: NO

Gestione pensionistica
campo IMPONIBILE, differenza -227,74
campo CONTRIBUTO, differenza -74,36
Gestione previdenziale
campo IMPONIBILETFS, differenza -174,26
campo CONTRIBUTOTFS, differenza -10,63
Gestione credito
campo IMPONIBILE, differenza -227,74
campo CONTRIBUTO, differenza -0,81
Il totale degli importi nelle gestioni v1 non è uguale a quello nelle gestioni E0.
La differenza è stata aggiunta nelle gestioni del primo periodo v1 disponibile.
Al periodo 19/08/2014-22/08/2014 è stata assegnata la causale 6.
Al periodo 28/08/2014-29/08/2014 è stata assegnata la causale 6.
E' stato variato il "Cod. cessazione" del periodo 01/08/2014-18/08/2014
E' stato variato il "Cod. cessazione" del periodo 23/08/2014-27/08/2014
Gestione pensionistica
campo IMPONIBILE, differenza 341,62
campo CONTRIBUTO, differenza 111,54
Gestione previdenziale
campo IMPONIBILETFS, differenza 261,38
campo CONTRIBUTOTFS, differenza 15,94
Gestione credito
campo IMPONIBILE, differenza 341,62
campo CONTRIBUTO, differenza 1,2

stampare le risultanze e controllare.

```

Controllo periodi V1

(4 di 4)

Pagina finale con sintesi soggetti e periodi interessati.

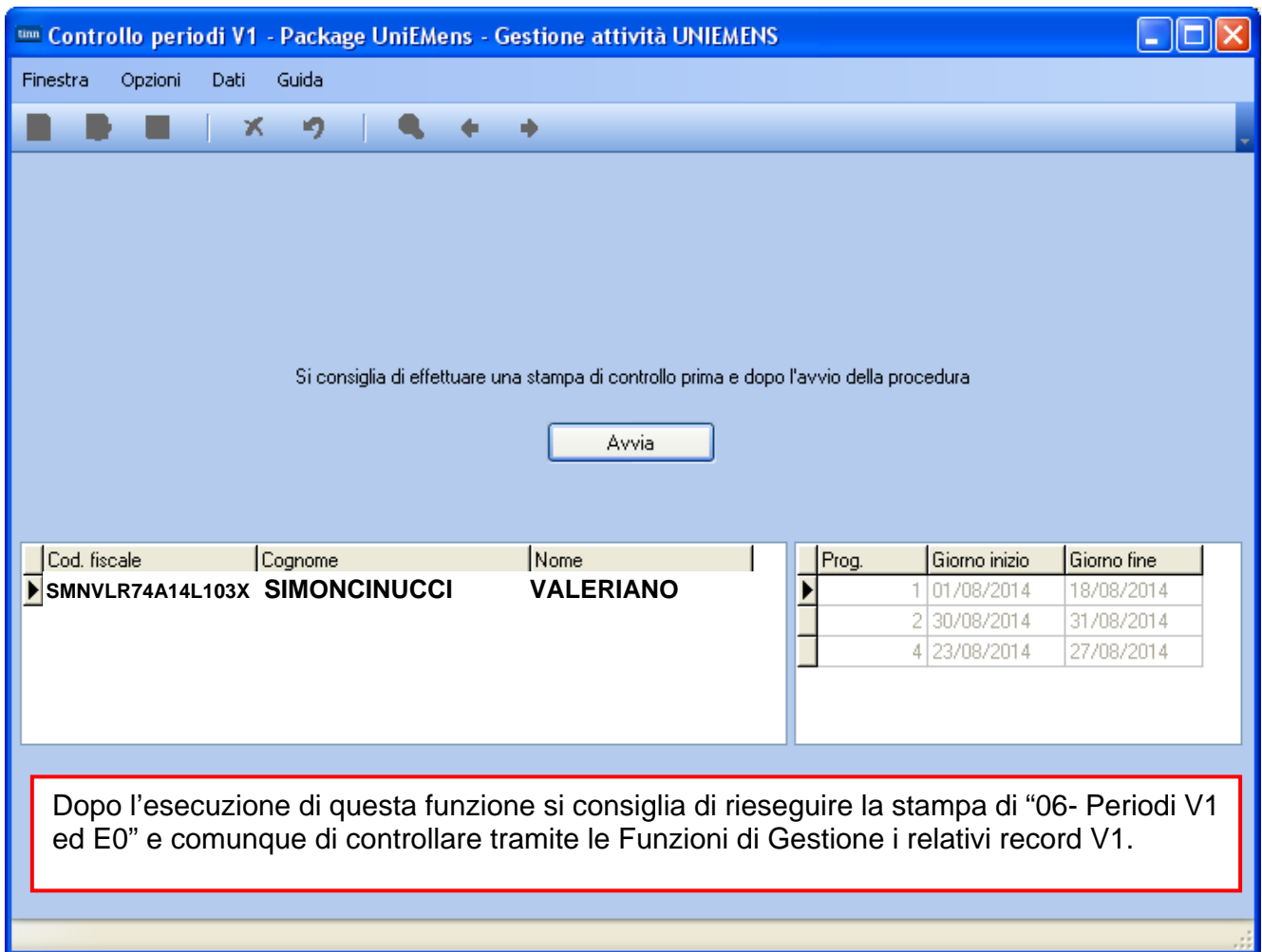

Esempio di una prima pagina della stampa "06- Periodi V1 ed E0"

Cod. Fiscale	Cognome	Nome							
SMNVLR74A14L103X	SIMONCINUCCI	VALERIANO							
Causale variazione	Motivo utilizzo	Aliquota	Giorno inizio	Giorno fine	Cod. cessazione	Num. mens.	Retrib. teorica TFR	Retrib. valutabile TFR	Data fine beneficio
V1	5	2	01/08/2014	18/08/2014	18	32			
E0			01/08/2014	18/08/2014	18	3			
			23/08/2014	31/08/2014	9				
V1 - Gestione pensionistica			E0 - Gestione pensionistica						
Codice gestione	2						Imponibile	1.537,29	
Imponibile	1.138,74						Contributo	501,93	
Contributo	371,80						Imponibile eccedente		
Contributo 1%							Contributo 1%		
Magg. base pensionabile							Magg. base pensionabile		
G.G. utili							G.G. utili		
Retribuzione virtuale							Retribuzione virtuale		
Contributo sospeso per calamità							Contributo sospeso per calamità		
Stipendio tabellare	1.621,18						Stipendio tabellare	1.621,18	
RIA	0,00						RIA	0,00	
L166/91 quota datore di lav.							L166/91 quota datore di lav.		
L166/91 contrib. di solidarietà							L166/91 contrib. di solidarietà		
V1 - Gestione previdenziale			E0 - Gestione previdenziale						
Codice gestione	6						Imponibile TFR		
Imponibile TFR							Contributo TFR		
Contributo TFR							Imponibile TFR eccedente		
Imponibile TFR eccedente							Imponibile TFS	1.176,19	
Imponibile TFS	871,25						Contributo TFS	71,74	
Contributo TFS	53,14						Imponibile TFS eccedente		
Imponibile TFS eccedente							Contributo sospeso		
Contributo sospeso									
V1 - Gestione credito			E0 - Gestione credito						
Codice gestione	9						Aderente credito DM 45/2007		
Aderente credito DM 45/2007							Imponibile	1.537,29	
Imponibile	1.138,74						Contributo	5,38	
Contributo	3,98						Imponibile eccedente		
Imponibile eccedente									

Risultati Finali record V1: Uniemens

(1 di 3)

La situazione del dipendente si può così sintetizzare:

Il dipendente nel mese di Agosto è in stato nella condizione di:

- “Sospensione Periodo Lavorativo Utile”

per due periodi:

- o dal 19 al 22 Agosto (trattata nel cedolino di agosto)
- o dal 28 al 29 Agosto (trattata nel cedolino di settembre)

Questa particolare situazione richiede lo sviluppo dei seguenti periodi:

- o dal 1 al 18 Agosto: Servizio Ordinario (V1 causale 5)
- o dal 19 al 22 Agosto: Sospensione Periodo Lavorativo Utile (V1 causale 6)
- o dal 23 al 27 Agosto: Servizio Ordinario (V1 causale 5)
- o dal 28 al 22 Agosto: Sospensione Periodo Lavorativo Utile (V1 causale 6)
- o dal 30 al 31 Agosto: Servizio Ordinario (V1 causale 5)

Ecco come sono stati rappresentati nella gestione del nodo ListaPosPa attivando le funzioni descritte nei precedenti paragrafi.

Dati V1 - 2014-09

V1 - Periodo precedente

Causale variazione Motivo utilizzo Aliquota Giorno inizio Giorno fine Cod. cessazione

Num. mens. Retrib. teorica TFR Retrib. valutabile TFR Data fine beneficio

Ente versante Descrizione motivo utilizzo Gestioni Inquadramento

Elenco V1 - periodo precedente

Progressivo	Causale variazione	Giorno inizio	Giorno fine
1	5	01/08/2014	18/08/2014
3	6	19/08/2014	22/08/2014
4	5	23/08/2014	27/08/2014
5	6	28/08/2014	29/08/2014
2	5	30/08/2014	31/08/2014

Apri la maschera di ricerca

Risultati Finali record V1: Uniemens

(2 di 3)

Lista posizioni PA

Finestra Opzioni Dati Guida

Dati V1 - 2014-09

V1 - Periodo precedente

Causale variazione Motivo utilizzo Aliquota Giorno inizio Giorno fine Cod. cessazione

Num. mens. Retrib. teorica TFR Retrib. valutabile TFR Data fine beneficio

Ente versante Descrizione motivo utilizzo Gestioni Inquadramento

Gest. pensionistica Gest. previdenziale Gest. credito ENPDEP ENAM

V1 - Gest. pensionistica

Codice gestione Imponibile Contributo Imponibile eccedente

Contributo 1% Magg. base pensionabile GG. utili Retribuzione virtuale

Contributo sospeso per calamità Stipendio tabellare RIA

L166/91 quota datore di lav. L166/91 contrib. di solidarietà

V1 - Indennità volo

Codice indennità Importo

V1 - Maggiorazione

Codice maggiorazione	GG

Lista posizioni PA

Finestra Opzioni Dati Guida

Dati V1 - 2014-09

V1 - Periodo precedente

Causale variazione Motivo utilizzo Aliquota Giorno inizio Giorno fine Cod. cessazione

Num. mens. Retrib. teorica TFR Retrib. valutabile TFR Data fine beneficio

Ente versante Descrizione motivo utilizzo Gestioni Inquadramento

Gest. pensionistica Gest. previdenziale Gest. credito ENPDEP ENAM

V1 - Gest. pensionistica

Codice gestione Imponibile Contributo Imponibile eccedente

Contributo 1% Magg. base pensionabile GG. utili Retribuzione virtuale

Contributo sospeso per calamità Stipendio tabellare RIA

L166/91 quota datore di lav. L166/91 contrib. di solidarietà

V1 - Indennità volo

Codice indennità Importo

V1 - Maggiorazione

Codice maggiorazione	GG	maggiorazione

V1 - Recupero sgravi

Cod. recupero	Importo	Anno rif.

Lista posizioni PA

Finestra Opzioni Dati Guida

Dati V1 - 2014-09

V1 - Periodo precedente

Causale variazione Motivo utilizzo Aliquota Giorno inizio Giorno fine Cod. cessazione

Num. mens. Retrib. teorica TFR Retrib. valutabile TFR Data fine beneficio

Ente versante Descrizione motivo utilizzo Gestioni Inquadramento

Gest. pensionistica Gest. previdenziale Gest. credito ENPDEP ENAM

V1 - Gest. pensionistica

Codice gestione Imponibile Contributo Imponibile eccedente

Contributo 1% Magg. base pensionabile GG. utili Retribuzione virtuale

Contributo sospeso per calamità Stipendio tabellare RIA

L166/91 quota datore di lav. L166/91 contrib. di solidarietà

V1 - Indennità volo

Codice indennità Importo

V1 - Maggiorazione

Codice maggiorazione	GG	maggiorazione

V1 - Recupero sgravi

Cod. recupero	Importo	Anno rif.

Risultati Finali record V1: Uniemens

(3 di 3)

Lista posizioni PA

Finestra Opzioni Dati Guida

Dati V1 - 2014-09

V1 - Periodo precedente

Causale variazione Motivo utilizzo Aliquota Giorno inizio Giorno fine Cod. cessazione

Num. mens. Retrib. teorica TFR Retrib. valutabile TFR Data fine beneficio

Ente versante Descrizione motivo utilizzo Gestioni Inquadramento

Gest. pensionistica Gest. previdenziale Gest. credito ENPDEP ENAM

V1 - Gest. pensionistica

Codice gestione Imponibile Contributo Imponibile eccedente

Contributo 1% Magg. base pensionabile GG. utili Retribuzione virtuale

Contributo sospeso per calamità Stipendio tabellare RIA

L166/91 quota datore di lav. L166/91 contrib. di solidarietà

V1 - Indennità volo

Codice indennità Importo

V1 - Maggiorazione		V1 - Recupero sgravi		
Codice maggiorazione	GG. maggiorazione	Cod. recupero	Importo	Anno rif.

Lista posizioni PA

Finestra Opzioni Dati Guida

Dati V1 - 2014-09

V1 - Periodo precedente

Causale variazione Motivo utilizzo Aliquota Giorno inizio Giorno fine Cod. cessazione

Num. mens. Retrib. teorica TFR Retrib. valutabile TFR Data fine beneficio

Ente versante Descrizione motivo utilizzo Gestioni Inquadramento

Gest. pensionistica Gest. previdenziale Gest. credito ENPDEP ENAM

V1 - Gest. pensionistica

Codice gestione Imponibile Contributo Imponibile eccedente

Contributo 1% Magg. base pensionabile GG. utili Retribuzione virtuale

Contributo sospeso per calamità Stipendio tabellare RIA

L166/91 quota datore di lav. L166/91 contrib. di solidarietà

V1 - Indennità volo

Codice indennità Importo

V1 - Maggiorazione		V1 - Recupero sgravi		
Codice maggiorazione	GG. maggiorazione	Cod. recupero	Importo	Anno rif.
▶		▶		

Stampa dati nel periodo

(1 di 1)

Questa nuova funzione è presente nel menù:

- 04 – Stampa

Con la dicitura:

- **02 – Dati Periodo**

Implementazioni introdotte:

- E' stato introdotto un ulteriore criterio di selezione per Dipendente.

Stampa dati nel periodo - Package UniEmens - Gestione attività UNIEMENS

Finestra Report Opzioni Guida

Descrizione parametri Limite inferiore Limite superiore

Da anno 2014 Ad anno 2014

Da mese SETTEMBRE A mese SETTEMBRE

Da cognome A A cognome ZZ

Da nome A A nome ZZ

Elenco

Dipendenti

Collaboratori

Posizioni PA

Tipo stampa

Dettagliata

Sintetica

dati_coll PDFCreator