



Guida Operativa

Implementazioni nuova Release Procedura

PAGHE 2 Rel. 5.0.0.8

Data rilascio: 05 Maggio 2014

Lo scopo che si prefigge questa guida è quello di documentare le implementazioni introdotte nella Rel.5008.



Attenzione !!:

ARGOMENTO	OPERAZIONI OBBLIGATORIE !!
Conto Annuale	<i>L'installazione di questa nuova Rel.5008 rende disponibili gli aggiornamenti per la compilazione del Conto Annuale 2013. Riferirsi alle apposite Guide predisposte.</i>
DECRETO- LEGGE 24 aprile 2014, n. 66	<p><i>Per l'applicazione dell' Art. 1 del Decreto Legge 24 Aprile 2014, n. 66:</i></p> <ul style="list-style-type: none"> ➤ Misure urgenti per la competitività e la giustizia sociale <ul style="list-style-type: none"> ○ Riduzione del cuneo fiscale per lavoratori dipendenti e assimilati <p>Sono state introdotte numerose implementazioni e, in alcuni casi, verrà richiesto l'intervento dell'operatore per la specifica applicazione del "Bonus". Seguire le indicazioni così come riportate in questa guida.</p>

ARGOMENTO	Sintesi Implementazioni Decreto Legge 24 Aprile 2014, n. 66
➤ Voci di Cedolino	<ul style="list-style-type: none"> - Introdotta una nuova voce di cedolino (cod. 90196) per l'erogazione del "Bonus". - Questa nuova voce dovrà essere opportunamente collegata per i rilanci in Contabilità Finanziaria, mutuando, per esempio, le impostazioni dalla voce 90201 Credito Irpef 730.
➤ Gestione Risorse Umane	<ul style="list-style-type: none"> - Introdotto nuovo indicatore per specificare l'applicazione del "Bonus"
➤ Calcolo Cedolini	<ul style="list-style-type: none"> - La funzione di calcolo cedolini, presente nei vari punti della procedura, è stata adeguata per accogliere lo sviluppo del calcolo del "Bonus" e soprattutto le operazioni di conguaglio ad esso collegate.
➤ Stampa Prospetto Crediti e Debiti	<ul style="list-style-type: none"> - Implementazioni per la rappresentazione nel gruppo "Irpef" della nuova voce di cedolino per l'erogazione del "Bonus"
➤ Creazione dati F24 EP e F24OnLine	<ul style="list-style-type: none"> - Queste due funzioni sono state implementate per la gestione in compensazione delle nuova voce di cedolino per l'erogazione del "Bonus"
➤ Creazione Proposta Mandati e Reversali	<ul style="list-style-type: none"> - Implementazioni per la gestione del rilancio in CF della nuova voce di cedolino per l'erogazione del "Bonus".
➤ Archiviazione Mensile	<ul style="list-style-type: none"> - Implementazioni per la storicizzazione nei progressivi della nuova voce di cedolino per l'erogazione del "Bonus".
➤ Creazione CUD	<ul style="list-style-type: none"> - Implementazioni per la generazione automatica delle nota "ZZ" a documentazione dell'importo erogato del "Bonus"
➤ Manutenzione Progressivi	<ul style="list-style-type: none"> - Introdotti 2 nuovi campi per contenere l'importo del "Bonus" erogato dall'Ente + quello eventualmente erogato da altri sostituti d'imposta.
➤ Duplicazione Dipendenti	<ul style="list-style-type: none"> - Adeguamento per gestione in duplicazione del nuovo indicatore per specificare l'applicazione del "Bonus".

ARGOMENTO	Altre implementazioni
➤ Guida PERSEO	<ul style="list-style-type: none"> - Nel menù Guide Operative è stata inserita una nuova entrata relativa alla Gestione di PERSEO.

OPERAZIONI OBBLIGATORIE !!

Conto Annuale 2013

(1 di 1)

L'installazione di questa nuova Rel.5008 rende disponibili gli aggiornamenti per la compilazione del Conto Annuale 2013. Riferirsi alle apposite Guide predisposte.

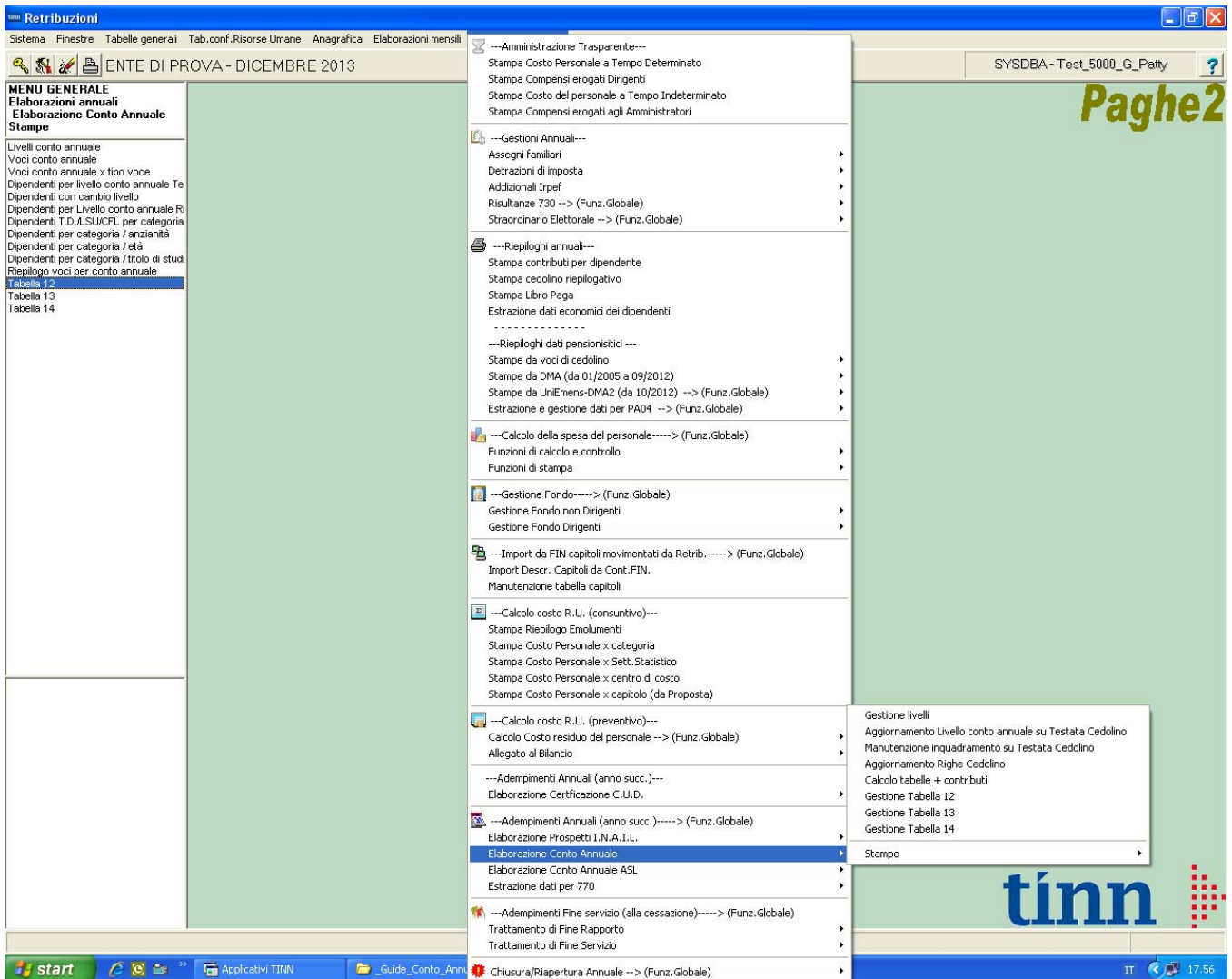

ARGOMENTO	OPERAZIONI OBBLIGATORIE !!
<p>DECRETO- LEGGE 24 aprile 2014, n. 66</p>	<p><i>Per l'applicazione dell' Art. 1 del Decreto Legge 24 Aprile 2014, n. 66:</i></p> <ul style="list-style-type: none"> ➤ Misure urgenti per la competitività e la giustizia sociale <ul style="list-style-type: none"> ○ Riduzione del cuneo fiscale per lavoratori dipendenti e assimilati <p>Sono state introdotte numerose implementazioni e, in alcuni casi, verrà richiesto l'intervento dell'operatore per la specifica applicazione del "Bonus". Seguire le indicazioni così come riportate in questa guida.</p>

Implementazioni Decreto Legge 24 Aprile 2014, n. 66

Voci di Cedolino

(1 di 2)

Questa funzione è presente nel menù:

- Anagrafica

Con la dicitura:

➤ **Voci di Cedolino**

○ **Implementazioni:**

- ✓ Introdotta una nuova voce di cedolino (cod. 90196) per l'erogazione del "Bonus"

○ **Azioni Richieste**

- ✓ Questa nuova voce dovrà essere opportunamente collegata per i rilanci in Contabilità Finanziaria, mutuando, per esempio, le impostazioni dalla voce 90201 Credito Irpef 730.



Questa funzione è presente nel menù:

- Manutenzione

Con la dicitura:

➤ **Duplicazione Capitoli da voce a voce**

○ **Azioni Richieste**

- ✓ Mutuare, per esempio, le impostazioni dalla voce 90201 Credito Irpef 730.

Voci di Cedolino

(2 di 2)

Voci di cedolino

Voce: 90196 CREDITO art.1 DECRETO n. 66/2014

Configuraz Config+Colleg.FIN. Conf.Previd. XIII+Ass/Malattia+Sett.Stat. Siope+Spesa+C.to Annuale Fondo+Budget-PdD

Indicatori di configurazione della voce

Voce Fiscale (voce di trattenuta che ha valenza fiscale) (1=Erario, 2=Regione, 3=Comuni, 4=Rit.su pignoramento) 1

Voce di missione (gestita dal modulo delle missioni) Voce figurativa (non rientra nella formazione del netto a pagare)

Voce con Dato Base in sessantesimi (per voci a ore) Creare voce di riduzione in caso di Part-time

In casi di debito fisso - Pagare intero debito residuo in caso di cessazione Forma certificato di Stipendio

In casi di debito fisso - Importo rata mensile moltiplicata x formula voce

Collegamento con la finanziaria

Creditore da indicare nel trasferimento in finanziaria: 91001 ERARIO - 100E (Per partite di giro)

Debitore da indicare nel trasferimento in finanziaria: 90000 DIPENDENTI-DEBITORI (Per partite di giro)

Codice di ordinamento nella stampa trasf. finanz.: 950

Voce cumulabile con altre per formare mandato Se l

Nel mandato deve essere indicato mese/anno elaboraz

Asgogget. Progressivi Formula Capitoli

Nuovo F8 Edita F5 Cancella F6 Aggiorna F9

Voci di cedolino - Capitoli per mandati e reversali di partite di giro

Voce: 90196 CREDITO art.1 DECRETO n. 66/2014

Codice IRPEF 1001						
Mandato	2014	40600	1	50	1	IRPEF
Reversale	0	0	0	0	0	
Codice IRPEF 1005						
Mandato	2014	40600	1	50	1	IRPEF
Reversale	0	0	0	0	0	
Codice IRPEF 1007						
Mandato	2014	40600	1	50	1	IRPEF
Reversale	0	0	0	0	0	
Codice IRPEF 1152						
Mandato	2014	40600	1	50	1	IRPEF
Reversale	0	0	0	0	0	
Altro codice IRPEF						
Mandato	2014	40600	1	50	1	IRPEF
Reversale	0	0	0	0	0	

OK

Voci di cedolino - Capitoli per mandati

Voce: 90196 CREDITO art.1 DECRETO n. 66/2014

Capitolo Dipendente

Capitolo per mandato voce						
Capitolo per mandato contributi della voce						
	Anno	Capitolo	Art.	Progr.	Riga	Descrizione
1	2014	40600	1	90196	1	CREDITO art.1 DL.66/2014
0						
10400	2014	40600	1	90196	1	CREDITO art.1 DL.66/2014
0						
12801	2014	40600	1	90196	1	CREDITO art.1 DL.66/2014
0						
12802	2014	40600	1	90196	1	CREDITO art.1 DL.66/2014
0						
12803	2014	40600	1	90196	1	CREDITO art.1 DL.66/2014
0						

Cajica Capitoli Assegna Cap. Fondo Copia 1° rigo su tutti Cancella tutto

Nuovo F8 Edita F5 Cancella F6 Aggiorna F9 Annulla F7

Dopo l'esecuzione della funzione di:
 ➤ Duplicazione Capitoli da voce a voce
 Intervenire sul bottone Capitoli per modificare:
 - il progressivo e
 - la descrizione
 per il collegamento con la Contabilità Finanziaria

Gestione Risorse Umane

(1 di 1)

Questa funzione è presente nel menù:

- Anagrafica
 - Risorse Umane

Con la dicitura:

➤ **Anagrafica completa**

○ **Implementazioni:**

- ✓ *Introdotta nuovo indicatore per specificare l'applicazione del "Bonus"*
- ✓ *Questo indicatore viene posto attivo per tutti i dipendenti con l'esclusione di quelli con tipo Assunzione: 10 Amministratori.*

○ **Azioni Richieste**

- ✓ *Verificare eventuali casi particolari per impostare in modo diverso l'indicatore di applicazione del "Bonus".*

Anagrafica dipendenti - Configurazione fiscale

Cod. ente: 1 ENTE DI PROVA
Cod. dipendente: 40 DOMENI DANIELA

CONFIGURAZIONE IRPEF
Codice Tributo + detrazioni

Cod. IRPEF <> 1001: 0 Eventi Ecc.(p.11 CUD): Casi particolari (CUD): Regime agevolato LSU:
% IRPEF da appl.: 0,0000 Applicare magg. aliquota anche su conguaglio?: Applicazione maggiore aliquota?:
Detraz. x tipo reddito?: Detraz. su redd. presunto?: Redd. presunto su conguaglio?: Imp. minimo detraz. x periodo lavoro?:
Reddito presunto complessivo: € 0,00 Quota redd. presunto da aggiungere al reddito dell'Ente: € 0,00
No sostegno x contribuenti a basso reddito: Sospensione versamenti Tributari: Tratt. tributi sosp. tramite Ente:
Applicazione art. 1 decreto n. 66/2014: (highlighted by red arrow)

Fascia di appartenenza per il calcolo delle detrazioni per tipo di reddito:
 Dipend./assimilati Pensionati Professionisti Altro Forzare calcolo conguaglio:

Conguaglio:
 Ire Mens + Cong Solo Cong. No conguaglio Tipologia pagamento conguaglio dopo dicembre:
 in una unica soluzione con stipendi successivi

Rateizzazione addizionali irpef + ind. appl. addiz: Appartenenza a fascia privilegiata per calcolo add. regionale:
Forzare calcolo addizionali:
Non applicare add. reg.: Rate Addiz. Reg.: 11 % Add. Reg.:
Non applicare add. com.: Rate Addiz. Com.: 11 Rate Acc. addiz com.: 9 % Add. Com.:

CONFIGURAZIONE TRATTAMENTI TFR - TFS **CONFIGURAZIONE IRAP**
TFS/TFR Ente: % TFS/TFR: Data Inizio: 15/09/1973 % di assoggettamento all'IRAP: 100

Buttons:

Calcolo Cedolini

(1 di 2)

o Implementazioni:

✓ La funzione di calcolo cedolini, presente nei vari punti della procedura, è stata adeguata per accogliere lo sviluppo del calcolo del "Bonus" e soprattutto le operazioni di conguaglio ad esso collegate.

o Azioni Richieste

✓ Verificare a campione sviluppo calcoli

5		0 MAGGIO		2014		Part-time	GG lav.	GG detr.	Ore lav.
40 DOMENI DANIELA				43 Cate g-D3-acc.D1			26	31	156
Voce	Anno	Descrizione	Ore/Giorni	Dato Base	Trattenuta	Competenza Note			
2	0	RETRIBUZIONE TABELLARE	26	0	0,00	1.763,89			
9	0	INDENNITA' VACANZA CONTRATTUALE	26	0	0,00	15,21			
12	0	INCREMENTO x POSIZIONE ECONOMICA	26	0	0,00	259,63			
21	0	RIA	26	0	0,00	97,77			
91	0	INDENNITA' DI COMPARTO	26	0	0,00	4,95			
92	0	INDENNITA' DI COMPARTO FONDO	26	0	0,00	46,95			
9001	0	ADDIZIONALE REGIONALE AP - RATEIZZATA	0	0	50,50	0,00			
9003	0	ADDIZIONALE COMUNALE AP - RATEIZZATA	0	0	14,39	0,00			
9296	0	Contr.Previd.Complementare c/o Dipend	0	0	21,37	0,00			
9297	0	Contr.Previd.Complementare agg.va dipend	0	0	42,73	0,00			
9298	0	Contr.Previd.Complementare c/o Ente	0	0	0,00	21,37 Voce figurativa			
90196	0	CREDITO art.1 DECRETO n. 66/2014	0	0	0,00	11,99			
2	2014	FONDO CREDITO - 0,35%	2.188,40	0	7,66	0,00			
3	2014	CPDEL - 8,85%	2.188,40	0	193,67	0,00			
Tot.Contr.Sociali					201,33				
Tot.Trattenute					330,32				
50	2014	IMPONIBILE IRPEF	1.987,07	0	0,00	0,00			
50	2014	IRPEF LORDA	486,51	0	0,00	0,00			
50	2014	DETRAZIONI PER TIPO DI REDDITO	91,37	0	0,00	0,00			
50	2014	TRATTENUTA NETTA IRPEF	0,00	0	395,14	0,00			
Detrazioni		Coniuge	Figli (0)	Altri (0)	TOT.	725,46	2.200,39	Netto a pagare	
		0	0	0	ARR.	0,00	0,00	1.474,93	

Calcolo	Descrizione
Determinazione Importo	L'importo della voce 90196 Credito art.1 DECRETO n. 66/2014 proposto nell'esempio sopra rappresentato è di euro 11,99 frutto dell'adeguamento per la fascia di reddito compresa tra 24.000,00 e 26.000,00 euro.
Metodo applicato	<p>Determinazione reddito presunto anno 2014: $1.987,07 * 9$ (8 mesi da maggio a dicembre + XIII) = 17.883,63 $17.883,63 + 7.820,09$ (progressivi al 30 Aprile) = 25.703,72 Calcolo adeguamento: $(26.000,00 - 25.703,72) / 2.000,00 = 0,14814$ Pertanto i 640,00 euro nel caso di reddito annuo di 25.703,72 equivarrà a: $- 640 * 0,14814 = 94,8096$</p> <p>Ora, il nuovo importo del Credito calcolato in euro 94,81 annui, dovrà essere rapportato al periodo di lavoro e comunque erogato a partire dal mese di maggio. La formula che viene usata è la seguente: $365 - 120$ (31 gg di Gennaio, 28 di Febbraio, 31 di Marzo e 30 di Aprile) = 245 $94,81 / 245 = 0,38697$ (valore di un gg di lavoro) $0,38697 * 31$ (gg di maggio) = 11,99</p> <p>Naturalmente gli importi così calcolati saranno oggetto di sistematici conguagli in caso di cessazione, nel mese di dicembre e/o comunque entro febbraio 2015.</p>

Manutenzione Progressivi: Dati CUD/770 A

Codice Dipendente: 40 DOMENI DANIELA

Pag. 1 | Pag. 2 | Pag. 3 | Pag. 4 | Pag. 5

Stato progressivi dopo archiviazione mese di Aprile 2014

Redditi corrisposti dal datore di lavoro

Redditi con detrazione: € 7.820,09 Redditi senza detrazione: € 0,00

Calcolo Cedolini

(2 di 2)

○ **Azioni Richieste**

- ✓ L'applicazione del "Bonus" è condizionato alla presenza dell'indicatore "Calcola Detrazioni" presente nella "Tabella Mensilità Stipendiali".

The screenshot shows the 'Mensilità' window with the following details:

- Anno:** 2014
- Mese:** 5
- Progr. Mese:** 0
- Descrizione:** MAGGIO
- 1° Sett. Mese:** 18
- Ultima sett. Mese:** 22
- Calcola Detrazioni:** (highlighted with a red box)
- Calcola stipendio:**
- Calc. Cedolino vuoto:**
- Creare voci variabili:**
- Arrotond. Netto Ced.:**
- Calc. Minim. Prev.:**
- Calcolo conguaglio:**
- Calc. ratei XIII:**
- Inibire calcolo conguaglio:**
- Percentuale Irpef:** 0
- MEMO:** (empty text area)
- Cod. Dipendenti da proporre su calcolo cedolini:**
 - Inf.: 0
 - Sup.: 70000

Buttons at the bottom: Nuovo F8, Edita F5, Cancella F6, Aggiorna F9, Annulla F7.

**Attenzione !!:**

In considerazione dell'accesso ai progressivi storicizzati (con la funzione di "Archiviazione Mensile") per il calcolo del reddito presunto 2014 si raccomanda di archiviare la mensilità precedente (nell'esempio Aprile) prima di eseguire l'ultimo calcolo cedolini della mensilità successiva (nell'esempio Maggio).

Stampa Prospetto Crediti e Debiti

(1 di 1)

Questa funzione è presente nel menù:

- Elaborazioni Mensili
 - Stampe di controllo dei dati erariali

Con la dicitura:

➤ **Crediti / Debiti Irpef del mese**

○ **Implementazioni:**

- ✓ Implementazioni per la rappresentazione nel gruppo "Irpef" della nuova voce di cedolino per l'erogazione del "Bonus"

○ **Azioni Richieste**

- ✓ Prendere visione del nuovo prospetto.

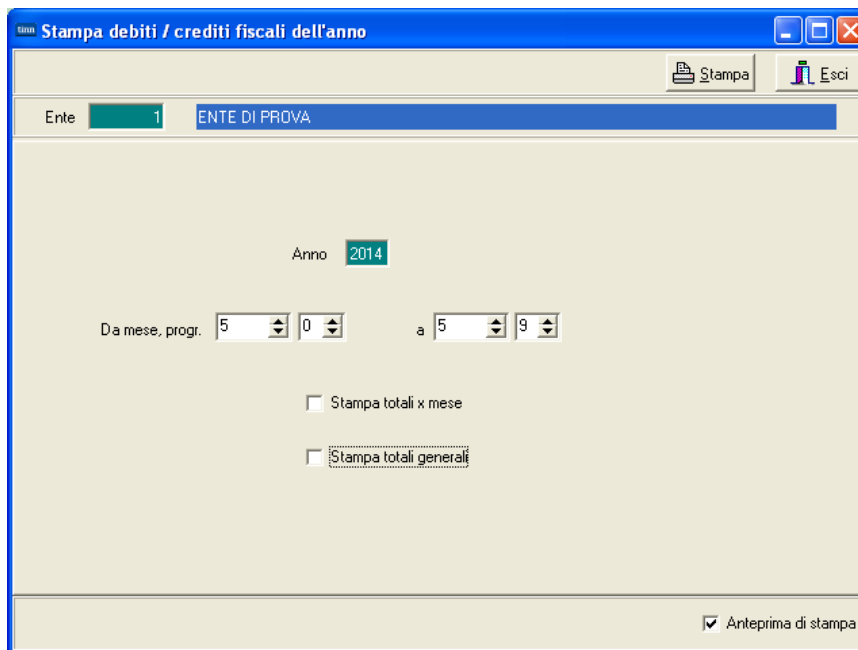

Mese/Prg.	Descrizione	Voce	Descrizione	Trattenuta	Competenza	Da Versare
30/04/2014	ENTE DI PROVA					Pag. 1
STAMPA DEBITI / CREDITI FISCALI						
PERIODO: 2014 - Mesi da: 5/0 a: 5/9						
5 0	MAGGIO					
1	Trattenute Erariali					
		50	TRATTENUTA NETTA IRPEF	395,14	0,00	,00
		90196	CREDITO art.1 DECRETO n. 66/2014	0,00	11,99	,00
			Totale tipo	395,14	11,99	383,15
2	Addizionale Regionale					
		9001	ADDIZIONALE REGIONALE AP - RATEZZATA	50,50	0,00	,00
			Totale tipo	50,50	,00	50,50
3	Addizionale Comunale					
		9003	ADDIZIONALE COMUNALE AP - RATEZZATA	14,39	0,00	,00
			Totale tipo	14,39	,00	14,39
			Totale mese	460,03	11,99	448,04

Creazione Dati F24 EP e F24 OnLine

(1 di 1)

Queste funzioni sono presenti nel menù:

- Elaborazioni Mensili
 - F24 EP (Irpef-Irap-Contributi) / F24 (Irpef-Irap-Contributi)

Con la dicitura:

- **Creazione dati F24 EP / Creazione dati F24**
- **Implementazioni:**
 - ✓ Queste due funzioni sono state implementate per la gestione in compensazione delle nuova voce di cedolino per l'erogazione del "Bonus"
- **Azioni Richieste**
 - ✓ Prendere visione del nuovo prospetto.

The image shows three screenshots of a software application. The top-left window is titled 'Creazione F24EP' and contains various input fields for selection criteria like 'Anno su retribuzioni' (2014), 'Mese su retribuzioni' (5), and 'Da progressivo mese' (0). The top-right window is titled 'Creazione F24' and has similar fields. The bottom window is titled 'Manutenzione F24 EP' and shows a detailed view of a tax row with fields for 'Mese/Anno' (MAGGIO 2014), 'Tipo riga' (ERARIO), 'Codice tributo' (100E), and 'Descrizione tributo' (Ritenute sui redditi da lavoro dipendente ed assimilati). It also displays 'Importo trattenuto' (€ 395,14) and 'Importo versato' (€ 383,15). A red arrow points from the 'Avvio' button in the 'Creazione F24EP' window to the 'Manutenzione F24 EP' window.

ENTE DI PROVA									
IMPORTI IMPOSTE DA VERSARE CON F24EP									
MESE DI - 5.2014 (DISTINTA 1)									
Prog.	Tributo	Denominazione Codice Tributo / Causale	Codice	Estremi Identific.	Imp.trattenuto/versato	Riferim.A	Riferim.B		
ERARIO									
1	100E	Ritenute sui redditi da lavoro dipendente ed assimilati	0		395,14	383,15	0005	2014	
					TOTALE TRIBUTO trattenuto	395,14			
					Versato	383,15			
					TOTALE TIPO RIGA Trattenuto	395,14			
					Versato	383,15			

Creazione Proposta Mandati e Reversali

(1 di 1)

Questa funzione è presente nel menù:

- Elaborazioni Mensili
 - Collegamento con Finanziaria

Con la dicitura:

➤ **Creazione Proposta mandati/reversali**

- **Implementazioni:**
 - ✓ Implementazioni per la gestione del rilancio in CF della nuova voce di cedolino per l'erogazione del "Bonus".
- **Azioni Richieste**
 - ✓ Prendere visione del nuovo prospetto.

E/S Att	Anno	Capitolo/artic/Prg	Anno/Resp/determ	Anno/Sg/Imp-Liq/Pr	Creditore/Debitore	Descrizione	Reversali	Mandati
E 0	2014	670 0 9296	0 0	0 0 0 0	4043 PERSONALE DIPENDENTE	Rev.P.G.Iro.P.rev.Comp.L. MAGGIO 2014	64,10	0
E 902	2014	670 1 902	0 0	0 0 0 0	4043 PERSONALE DIPENDENTE	Rev.P.G.Iro.FONDO CREDITO MAGGIO 2014	7,66	0
E 903	2014	670 1 903	0 0	0 0 0 0	4043 PERSONALE DIPENDENTE	Rev.P.G.RIT.DIP.CASSA PENSIONE MAGGIO 2014	193,67	0
E 950	2014	676 1 950	0 0	0 0 0 0	4043 PERSONALE DIPENDENTE	Rev.P.G.Iro.IR.PEF MAGGIO 2014	395,14	0
E 950	2014	676 1 9001	0 0	0 0 0 0	4043 PERSONALE DIPENDENTE	Rev.P.G.Iro.ADD.REGIONALE AP MAGGIO 2014	50,50	0
E 950	2014	676 1 9003	0 0	0 0 0 0	4043 PERSONALE DIPENDENTE	Rev.P.G.Iro.ADD.COMUNALE AP MAGGIO 2014	14,39	0
S 0	2014	56 0 1	0 0	0 0 0 0	1363 PERSONALE	RETRIB.RETR.PERSONALE SBG RET.GENERALE MAGGIO	0	1.881,82
S 0	2014	2451 0 12	0 0	0 0 0 0	1363 PERSONALE	INC.REM. POS.EC. FONDO MAGGIO 2014	0	259,63
S 0	2014	2451 0 92	0 0	0 0 0 0	1363 PERSONALE	COMPARTO QUOTA FONDO MAGGIO 2014	0	46,95
S 0	2014	2940 0 9296	0 0	0 0 0 0	90251 INPDAP (CPDEL) - F24 EP	Maid.P.G.Iro.Prev.Comp.L. MAGGIO 2014	0	64,10
S 902	2014	2940 1 902	0 0	0 0 0 0	90201 INPDAP (FONDO PR. ECR3)-F24 EP	Maid.P.G.Iro.FONDO CREDITO MAGGIO 2014	0	7,66
S 903	2014	56 5 3	0 0	0 0 0 0	90251 INPDAP (CPDEL) - F24 EP	CPDEL MAGGIO 2014	0	447,88
S 903	2014	2451 1 15	0 0	0 0 0 0	90251 INPDAP (CPDEL) - F24 EP	ONERI MAGGIO 2014 CPDEL	0	61,79
S 903	2014	2451 1 95	0 0	0 0 0 0	90251 INPDAP (CPDEL) - F24 EP	ONERI MAGGIO 2014 CPDEL	0	11,17
S 903	2014	2940 1 903	0 0	0 0 0 0	90251 INPDAP (CPDEL) - F24 EP	Maid.PG.RIT.DIP.CASSA PENSIONE MAGGIO 2014	0	193,67
S 922	2014	56 5 22	0 0	0 0 0 0	90451 INPDAP (NADEL TFR) F24 EP	TFR MAGGIO 2014	0	91,59
S 922	2014	2451 1 34	0 0	0 0 0 0	90451 INPDAP (NADEL TFR) F24 EP	ONERI MAGGIO 2014 TFR	0	12,67
S 923	2014	56 5 23	0 0	0 0 0 0	90251 INPDAP (CPDEL) - F24 EP	PREV.PERSESO MAGGIO 2014	0	21,37
S 924	2014	56 5 24	0 0	0 0 0 0	90251 INPDAP (CPDEL) - F24 EP	CONTRIB SO LIDAR MAGGIO 2014	0	2,14
S 950	2014	2946 1 950	0 0	0 0 0 0	47 TESORERIA PROV.LESTATO-	Maid.P.G.Iro.IR.PEF MAGGIO 2014	0	383,15
S 950	2014	2946 1 9001	0 0	0 0 0 0	91201 ERARIO (COD.3802) - AD D. REG.	Maid.P.G.Iro.ADD.REGIONALE AP MAGGIO 2014	0	50,50
S 950	2014	2946 1 9003	0 0	0 0 0 0	91251 ERARIO (COD.3816) - AD D.COM.	Maid.P.G.Iro.ADD.COMUNALE AP MAGGIO 2014	0	14,39
S 950	2014	2946 1 90196	0 0	0 0 0 0	1363 PERSONALE	CREDITO art.1 DL n. 66/2014 MAGGIO 2014	0	11,99

Archiviazione Mensile

(1 di 1)

Questa funzione è presente nel menù:

- Elaborazioni Mensili

Con la dicitura:

➤ **Archiviazione Mensile**

- **Implementazioni:**
 - ✓ Implementazioni per la storicizzazione nei progressivi della nuova voce di cedolino per l'erogazione del "Bonus".
- **Azioni Richieste**
 - ✓ Prendere visione del nuovo prospetto.

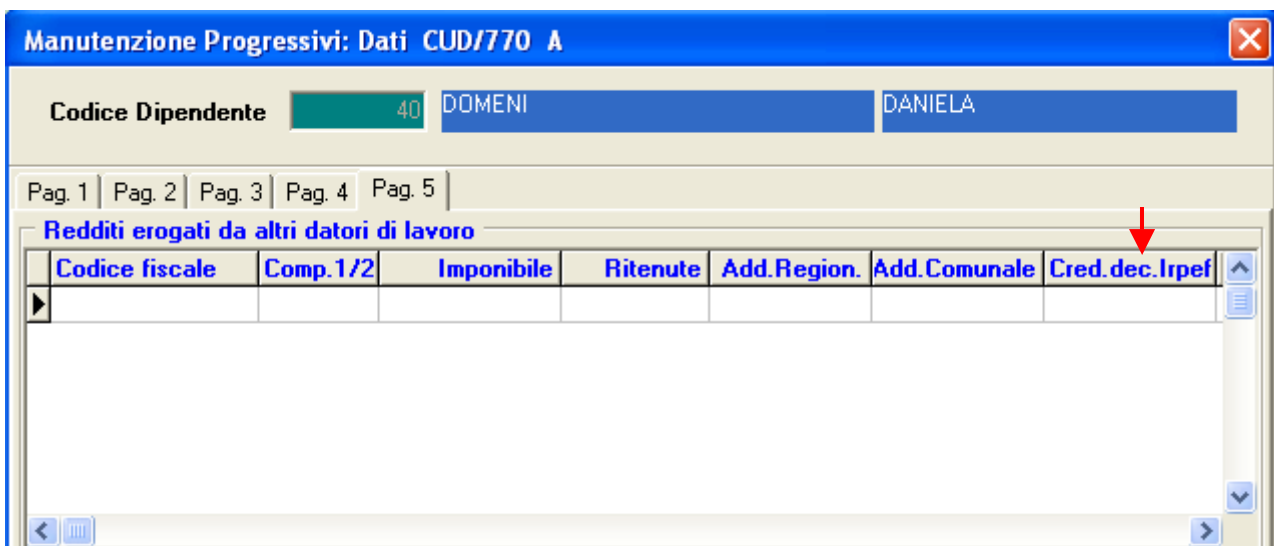
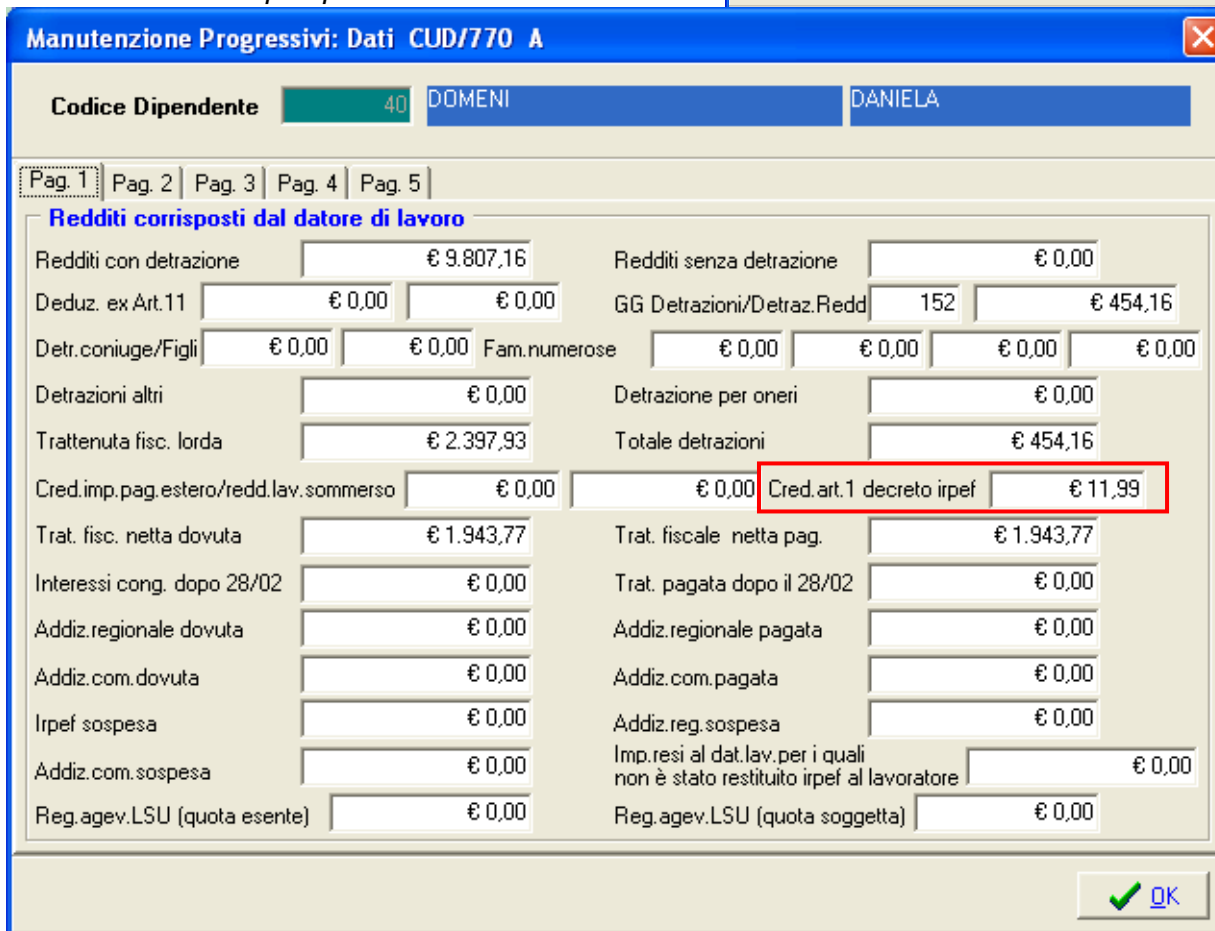
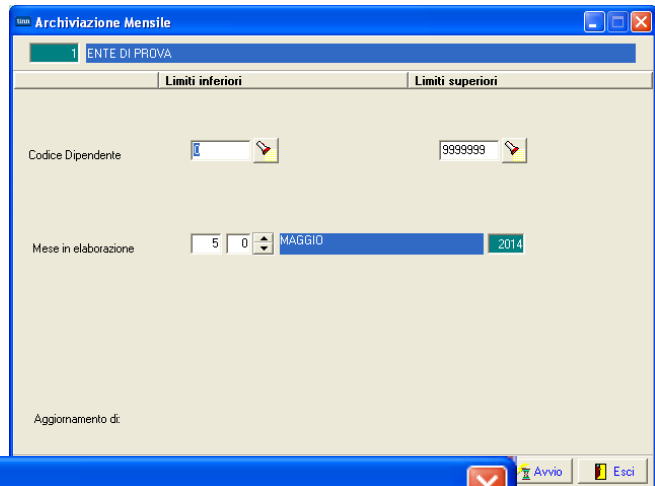

Creazione CUD

(1 di 1)

Questa funzione è presente nel menù:

- Elaborazioni Annuali
 - Elaborazione Certificazione CUD
 - CUD 2014

Con la dicitura:

➤ **Creazione CUD**

- **Implementazioni:**
 - ✓ *Implementazioni per la gestione del rilancio in CF della nuova voce di cedolino per l'erogazione del "Bonus".*
- **Azioni Richieste**
 - ✓ *Prendere visione del nuovo prospetto.*

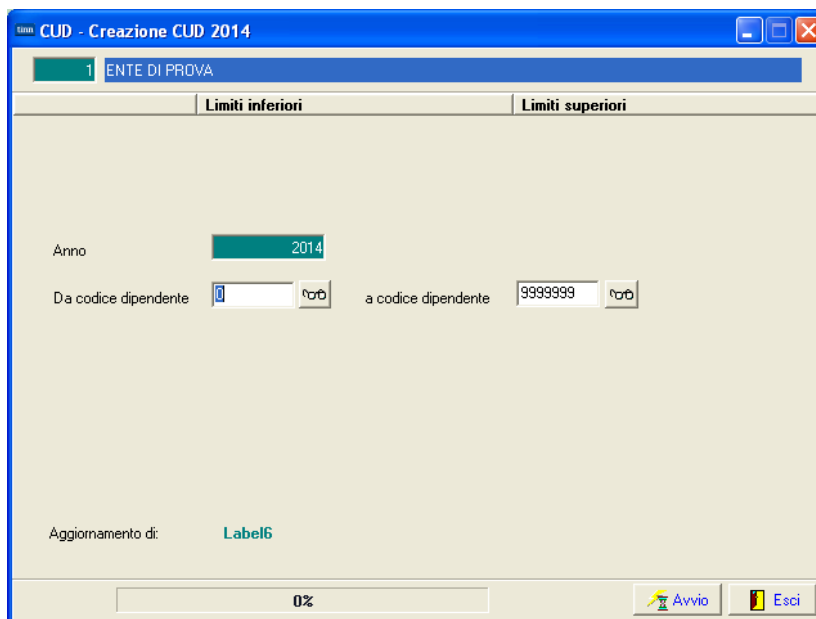

30/04/2014 ENTE DI PROVA

Pag.: 1

STAMPA ANNOTAZIONI PER CUD PER L'ANNO: 2014

Prg.	Codice Cognome e nome	Progressivo	Codice Nota	Annotazione
1	40 DOMENI DANIELA	1100	AI	- (AI) In formazioni relative al reddito certificato: reddito da lavoro dipendente a tempo indeterminato.
		4300	CC	- (CC) In presenza di contributi per previdenza complementare certificati in più CUD non conguagliati, verificare che non siano superati i limiti di deducibilità previsti dalle norme.
		9900	ZZ	- (ZZ) Credito art. 1 DL 66/2014, importo E. 11,99;

Manutenzione Progressivi Fiscali

(1 di 1)

Questa funzione è presente nel menù:

- Manutenzione

Con la dicitura:

➤ **Manutenzione progressivi Fiscali**

○ **Implementazioni:**

- ✓ Introdotti 2 nuovi campi per contenere l'importo del "Bonus" erogato dall'Ente + quello eventualmente erogato da altri sostituti d'imposta.

○ **Azioni Richieste**

- ✓ Prendere visione del nuovo prospetto.

Manutenzione Progressivi: Dati CUD/770 A

Codice Dipendente **40** DOMENI DANIELA

Pag. 1 | Pag. 2 | Pag. 3 | Pag. 4 | Pag. 5

Redditi corrisposti dal datore di lavoro

Redditi con detrazione	€ 9.807,16	Redditi senza detrazione	€ 0,00
Deduz. ex Art.11	€ 0,00	GG Detrazioni/Detraz.Redd	152 € 454,16
Detr.coniuge/Figli	€ 0,00	Fam.numerose	€ 0,00
Detrazioni altri	€ 0,00	Detrazione per oneri	€ 0,00
Trattenuta fisc. lorda	€ 2.397,93	Totale detrazioni	€ 454,16
Cred.imp.pag.estero/redd.lav.sommerso	€ 0,00	Cred.art.1 decreto irpef	€ 11,99
Trat. fisc. netta dovuta	€ 1.943,77	Trat. fiscale netta pag.	€ 1.943,77
Interessi cong. dopo 28/02	€ 0,00	Trat. pagata dopo il 28/02	€ 0,00
Addiz.regionale dovuta	€ 0,00	Addiz.regionale pagata	€ 0,00
Addiz.com.dovuta	€ 0,00	Addiz.com.pagata	€ 0,00
Irpef sospesa	€ 0,00	Addiz.reg.sospesa	€ 0,00
Addiz.com.sospesa	€ 0,00	Imp.resi al dat.lav.per i quali non è stato restituito irpef al lavoratore	€ 0,00
Reg.agev.LSU (quota esente)	€ 0,00	Reg.agev.LSU (quota soggetta)	€ 0,00

OK

Manutenzione Progressivi: Dati CUD/770 A

Codice Dipendente **40** DOMENI DANIELA

Pag. 1 | Pag. 2 | Pag. 3 | Pag. 4 | Pag. 5

Redditi erogati da altri datori di lavoro

Codice fiscale	Comp. 1/2	Imponibile	Ritenute	Add.Region.	Add.Comunale	Cred.dec.Irpef

Duplicazione Dipendenti

(1 di 1)

Questa funzione è presente nel menù:

- Manutenzione

Con la dicitura:

➤ **Duplicazione Dipendenti**

○ **Implementazioni:**

- ✓ *Adeguamento per gestione in duplicazione del nuovo indicatore per specificare l'applicazione del "Bonus."*

Nel menù Guide Operative è stata inserita una nuova entrata relativa alla Gestione di PERSEO.

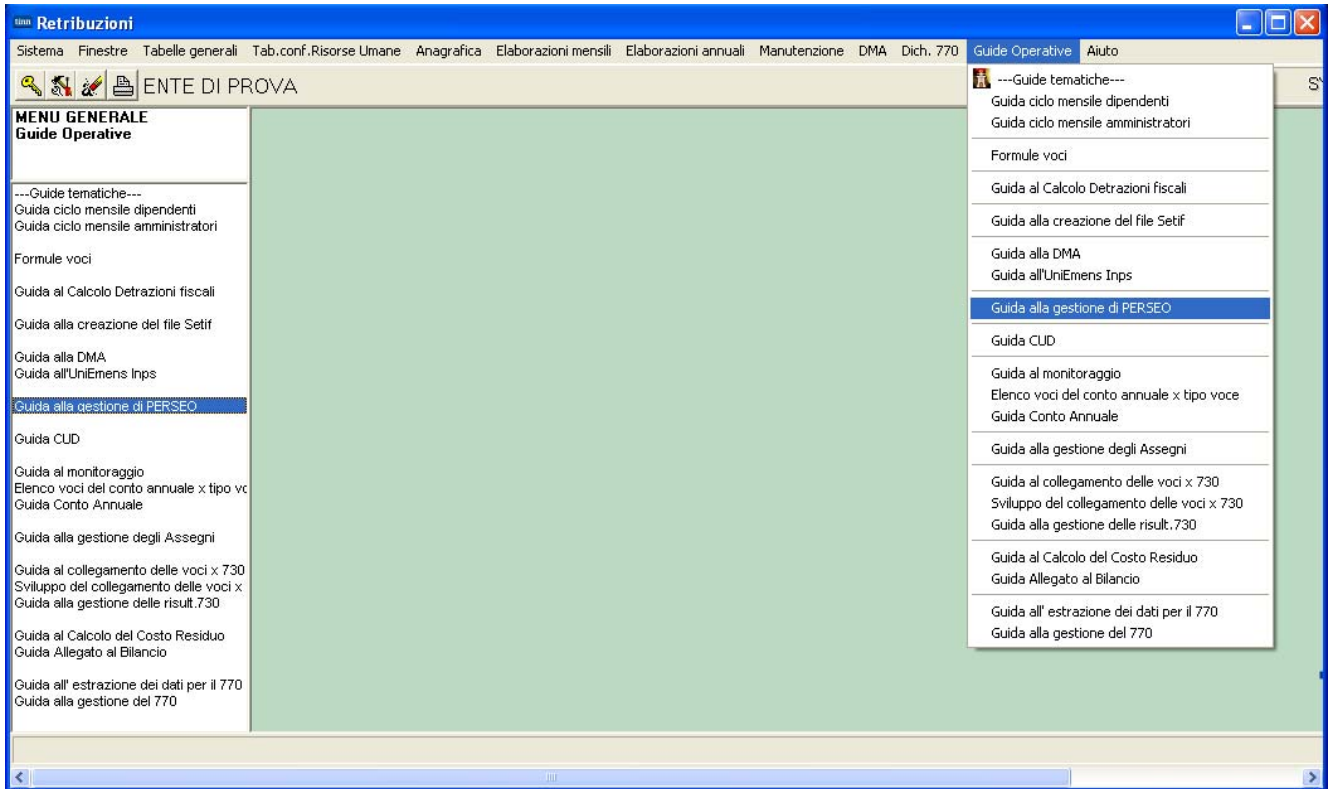

Guida **Previdenza Complementare Fondo Perseo su Procedura < PAGHE_2 >**



Guida Operativa

Previdenza Complementare Fondo Perseo

su procedura
PAGHE_2

Data rilascio: 15 Aprile 2014

Lo scopo che si prefigge questa guida è quello di documentare le funzioni presenti nella Procedura Paghe_2 in riferimento a quanto previsto dalla:

- **Circolare INPS n. 109 del 13-09-2012**
- **Messaggio INPS 8831 del 30/05/2013**

Oggetto: **Avvio operatività per la gestione delle adesioni e delle posizioni figurative di previdenza complementare dei lavoratori che aderiscono al Fondo pensione complementare Perseo**

FOND PERSEO

Il FUTURO in CASSAFORTE
Il fondo pensione per i dipendenti di Regioni,
Autonomie locali e Sanità