



Guida Operativa

**Implementazioni
nuova Release Procedura**

PAGHE 2 Rel. 5.0.0.7

Data rilascio: 09 APRILE 2014

Lo scopo che si prefigge questa guida è quello di documentare le implementazioni introdotte nella Rel.5007.



Attenzione !!:

ARGOMENTO	OPERAZIONI OBBLIGATORIE !!
Tablelle Tipologie Assenze	<i>Per l'applicazione dell' Art. 42 Dlgs.151/2001 sono stati previsti degli adeguamenti. Prestare attenzione !!</i>

ARGOMENTO	Sintesi Implementazioni
➤ Gestione Capitoli Retributivi	<ul style="list-style-type: none"> - Attivazione tasto di ricerca in CF - Introduzione di un nuovo campo per la specifica del "Creditore" qualora fosse necessario indicarne uno diverso da quelli previsti nella tabella di configurazione.
➤ Gestione Capitoli di Fondo e Contributivi:	<ul style="list-style-type: none"> - Attivazione tasto di ricerca in CF - Attivazione tasto x acquisizione automatica dati da tabelle Voci, Imponibili e Determine. (in modo da ridurre al minimo gli interventi manuali)
➤ Accertamenti/Impegni-Liquidazioni legati alle partite di giro:	<ul style="list-style-type: none"> - Attivazione tasto di ricerca in CF - Introdotta selezione anche per le Liquidazioni.
➤ Gestione Risorse Umane:	<ul style="list-style-type: none"> - Attivazione 3° settore statistico - Eliminata Obbligatorietà dell'importo sugli Incarichi - Controllo più stringente su inserimento date inizio fine.
➤ Gestione Familiari x Detrazioni e Assegni	<ul style="list-style-type: none"> - Visualizzazione dell'Età del familiare alla data del giorno
➤ Import Dati da File esterno	<ul style="list-style-type: none"> - Nuovo tracciato x importazione anche della determina
➤ Inserimento voci accessorie x gruppi: Inserimento semplice (tipo 1)	<ul style="list-style-type: none"> - Introdotta bottone per controllo codici già utilizzati e controllo inserimento codice duplicato. - Introdotta bottone per ricerca alfabetica dipendenti all'interno della griglia
➤ Controllo validità Cedolini	<ul style="list-style-type: none"> - Restrizione segnalazioni su imponibili e voci al "Tutore" attivo prescelto.
➤ Stampa Prospetto Crediti e Debiti	<ul style="list-style-type: none"> - Introdotta in stampa anche il codice 1049: Ritenuta operata a titolo di acconto irpef dovuta dal creditore pignoratizio, su somme liquidate a seguito di procedure di pignoramento presso terzi -art. 21, c. 15. legge n. 449/97, come modif. dall'art.15, c. 2 ,dl n. 78/09
➤ Controllo Determine Voci Accessorie:	<ul style="list-style-type: none"> - Introdotta filtro x Tutore
➤ Creazione F24EP:	<ul style="list-style-type: none"> - Introdotta selezione x Tutore
➤ Creazione file x Banca:	<ul style="list-style-type: none"> - Eliminata password di estrazione
➤ Estrazione dati per Perseo:	<ul style="list-style-type: none"> - Introdotta correzioni nella creazione del file
➤ Duplicazione Capitoli da Imponibile a Imponibile:	<ul style="list-style-type: none"> - Nuova funzione di utilità x duplicazione capitoli su Imponibili
➤ Creazione allegato al Bilancio (No-Fin)	<ul style="list-style-type: none"> - Acquisizione per composizione automatica anche dalla tabella Capitoli di Fondo e Oneri.
➤ Amministrazione Trasparente	<ul style="list-style-type: none"> - Introduzione di nuove funzionalità di stampa

ARGOMENTI	Sintesi Implementazioni x Stampe
Stampe	<p><i>Implementazioni Stampe per:</i></p> <ul style="list-style-type: none"> - Dipendenti x Settore statistico: anche x nuovo settore statistico n° 3 - Dipendenti x Centro di costo - Stampa Comandi Dipendenti: nuova stampa - Stampa Malattie L.133/2008: selezione anche x ordinamento alfabetico - Tabulato Contributi Sociali: anche x nuovo settore statistico n° 3 - Riepilogo Generale Voci: anche x nuovo settore statistico n° 3 - Stampa proposta Mandati/Reversali x Tipo Creditore <ul style="list-style-type: none"> ◦ Introdotta selezione da anno/mese/pr.mese a anno/mese/pr.mese e da gruppo a gruppo. Proposizione del gruppo selezionato. Se gruppo selezionato = 999, verrà proposto da 000 a 999. ◦ Ordinamento per anno, mese, pr_mese, gruppo, ... ◦ Intestazione per periodo, gruppo ◦ Totalizzazioni per periodo, gruppo, generali. ◦ Aggiunto ordinamento anche per n.ro mandato / reversale. - Costo del Personale x Settore Statistico: anche x nuovo settore statistico n° 3 - Costo del Personale x Centro di Costo: nuova funzione statistica - Monitoraggio Utilizzo delle Risorse Decentrate: accesso x controllo anche sui dati presenti su Gruppi x Inserimento rapido.

OPERAZIONI OBBLIGATORIE !!

Tabella tipi di assenza: Congedo Straord. Art.42 dlgs 151/2001

(1 di 1)

Questa funzione è presente nel menù:

- Tab.conf. Risorse Umane

Con la dicitura:

- **Tabella tipi di assenza**

○ **Implementazioni:**

- ✓ *Introdotti nuovi indicatori ed adeguati alcuni parametri*

Campo	Descrizione
% rid. Stip.	Il campo deve essere "vuoto" o assumere il valore "0" (zero)
Matura TFS/TFR	Questo nuovo campo non deve essere valorizzato
Prevede inserim. Imp. su anag.	Questo nuovo campo specifica che è obbligatorio l'inserimento dell'Importo (nel caso specifico Stipendio Lordo) al momento del caricamento dell'assenza. In questo modo si eviteranno errori di omissione in caso di inserimento di posizioni plurime di assenza.
Mese Commerciale o Mese Calendario	Per uniformità di gestione delle Assenze e o Malattie questi indicatori dovrebbero essere impostati in modalità coerente con quanto indicato nella tabella di configurazione.

Implementazioni VARIE

Capitoli Retributivi

(1 di 3)

Questa funzione è presente nel menù:

- Anagrafica

Con la dicitura:

- **Capitoli Retributivi**

○ **Implementazioni:**

- ✓ Attivazione tasto di ricerca in CF
- ✓ Introdotta nuovo campo x specifica Creditore

Campo	Descrizione
Cerca in FIN	Attivando questo indicatore sarà possibile accedere alla consultazione dei Capitoli in Contabilità Finanziaria per le acquisizioni automatiche e/o i riscontri del caso.
Creditore	Questo nuovo campo potrà essere sfruttato qualora fosse necessario distinguere i Creditori per Capitolo al posto di quelli generici già precedentemente previsti nella tabella Tutori o nella Tabella di Configurazione nella pagina: "Conf. collegamento con Fin"

Capitoli Fondo

(2 di 3)

Questa funzione è presente nel menù:

- Anagrafica

Con la dicitura:

➤ **Capitoli Fondo**

○ **Implementazioni:**

- ✓ Attivazione tasto di “Carica Tutto” da CF
- ✓ Attivazione tasto di ricerca/acquisizione da CF

The screenshot shows a software window titled "Gestione capitoli di Fondo + altri capitoli non retributivi di voci accessorie". The interface includes a menu bar with navigation icons and buttons for "Esci" and "Carica Tutto". Below the menu bar, there are input fields for "Ente" (1 ENTE DI PROVA), "Esercizio" (2014), "Anno" (2014), "Capitolo" (2451 0), and "Progressivo" (1). There are also buttons for "Carica da FIN" and "Carica Tutto". The main area contains text boxes for "Descrizione capitolo" (FONDO MIGLIORAMENTO ED EFFICENZ) and "Descrizione servizio" (FONDO MIGLIORAMENTO ED EFFICIENZA DEI SERVIZI). At the bottom, there are buttons for "Nuovo F8", "Edita F5", "Cancella F6", "Aggiorna F9", and "Annulla F7".

Campo	Descrizione
Carica Tutto	Attivando questo indicatore sarà possibile generare tutti i capitoli di “Fondo” accedendo ai Capitoli in Contabilità Finanziaria per le acquisizioni automatiche.
Carica da FIN	Attivando questo indicatore sarà possibile accedere alla consultazione dei Capitoli in Contabilità Finanziaria per le acquisizioni automatiche e/o i riscontri del caso.

Capitoli Contributi

(3 di 3)

Questa funzione è presente nel menù:

- Anagrafica

Con la dicitura:

➤ **Capitoli Contributi**

○ **Implementazioni:**

- ✓ Attivazione tasto di "Carica Tutto" da CF
- ✓ Attivazione tasto di ricerca/acquisizione da CF

Campo	Descrizione
Carica Tutto	Attivando questo indicatore sarà possibile generare tutti i capitoli di "Fondo" accedendo ai Capitoli in Contabilità Finanziaria per le acquisizioni automatiche.
Carica da FIN	Attivando questo indicatore sarà possibile accedere alla consultazione dei Capitoli in Contabilità Finanziaria per le acquisizioni automatiche e/o i riscontri del caso.

Accertamenti/Impegni-Liq. legati alle Partite di Giro

(1 di 1)

Questa funzione è presente nel menù:

- Anagrafica

Con la dicitura:

➤ **Accertamenti/Impegni-Liq. legati alle Partite di Giro**

○ **Implementazioni:**

- ✓ Attivazione tasto di ricerca/acquisizione da CF
- ✓ Abilitata indicazione anche di Liquidazione (oltre che Impegno)

Campo	Descrizione
Liquidazione	Ora è possibile indicare: Nulla, Impegno ed anche Liquidazione
Cerca in FIN	Attivando questo indicatore sarà possibile accedere alla consultazione degli Impegni/Liquidazioni in Contabilità Finanziaria per le acquisizioni automatiche e/o i riscontri del caso.

Anagrafica Risorse Umane

(1 di 3)

Questa funzione è presente nel menù:

- Anagrafica
 - Risorse Umane

Con la dicitura:

- **Anagrafica completa**
- **Implementazioni:**
 - ✓ Attivazione 3° settore statistico
 - ✓ Eliminata Obbligatorietà dell'importo sugli Incarichi
 - ✓ Controllo più stringente su inserimento date inizio fine

Anagrafica dipendenti - Gestione Note + Statistiche

Cod. ente ENTE DI PROVA

Cod. dipendente DOMENI DANIELA

Note

	Data inizio	Data fine	Nota
I	01/02/2011	31/12/2011	TITOLARE DI POSIZIONE ORGANIZZATIVA

Data Inizio > Data Fine >

TITOLARE DI POSIZIONE ORGANIZZATIVA

Dati x Statische

Settore statistico 1 ?

Settore statistico 2 ?

Settore statistico 3 ?

Titolo di studio ?

Campo	Descrizione
Settore Statistico	Abilitato un ulteriore 3° settore statistico

Anagrafica Risorse Umane

(2 di 3)

Anagrafica Dipendenti - Retrib. particolari

Cod. ente: 1 ENTE DI PROVA
 Anno: 2014 Cod. dipendente: 40 DOMENI DANIELA

Posizione	Descrizione posizioni particolari	Data Inizio	Data Fine
* >>0005	INDENNITA' DI RESPONSABILITA'	01/01/2014	31/12/2014

INFORMAZIONE
 Manca l'importo dell' incarico.
 OK

Posizione: >>0005 INDENNITA' DI RESPONSABILITA'
 Data Inizio: 01/01/2014 Data Fine: 31/12/2014 Importo da assegnare: € 0,00
 Prima scad: Data reg.: Data recup.: Importo Retrib. (highlighted in green)
 Nota:

Nuovo F8 Edita F5 Cancella F6 Aggiorna F9 Annulla F7

Campo	Descrizione
Segnalazione importo sugli Incarichi	Nel caso che non venga inserito l'importo sull'incarico verrà presentata una segnalazione non bloccante come sopra riportato.

Anagrafica Risorse Umane

(3 di 3)

Campo	Descrizione
Segnalazione importo	Nel caso che non venga inserito l'importo sull'assenza verrà presentata una segnalazione bloccante come sopra riportato così come specificato nella gestione della Tabella Tipi di Assenze descritta nella pagine precedenti. .
Controllo più stringente sulle date	Sono stati adottati controlli di validità più stringenti sulle date.

Anagrafica Risorse Umane: Familiari x Detrazioni e Assegni

(1 di 1)

Queste funzioni sono presenti nel menù:

- Anagrafica
 - Risorse Umane

Con la dicitura:

- **Familiari x Detrazioni**
- **Familiari x Assegni**

- **Implementazioni:**

✓ *Visualizzazione dell'Età del familiare alla data del giorno*

Anagrafica dipendenti - Detrazioni per carichi di famiglia

Ordine per Matricola

Cod. ente: 1 ENTE DI PROVA Anno: 2014
 Dipendente: 40 DOMENI DANIELA Assunz: 15/09/1973 Cess: 31/12/9999

Codice: 4 Cognome: FABIO Nome: FABIO
 Sesso: M F Data nascita: 01/01/2001 comune nascita: TERAMO
 Codice Fiscale: FBAFBA01A01L103P CF Età: 12
 Relazione di parentela: Coniuge Primo Figlio Figlio Altro
 Particolarità figli: Figlio < 3 anni Figlio Disabile Figlio al posto del coniuge
 Mese inizio/fine carico: 1 12 Percentuale di carico: 50 Detrazione 100% per affidamento figli

Codice	Codice Fiscale	Cognome	Nome	Rel.par.	% detr.
2	FBARST82D01E058Q	FABI	ERNESTO	F1	50
3	FBADNL84D60E058L	FABI	DANIELA	F	50
4	FBAFBA01A01L103P	FABI	FABIO	F	50

% per detrazione 1200 Euro:

Nuovo F8 Edita F5 Cancella

Gestione familiari dei dipendenti

Codice ente: 1 ENTE DI PROVA Anno: 2014 Inabile
 Codice dipendente: 40 DOMENI DANIELA

Familiari: Redditi
 Cognome: FABIO Nome: FABIO Prg.: 2
 Sesso: M F Rapp.di parentela: 3 FIGLIO /A Inabile
 Stato civile: Celibe Nubile Coniugato/a Separato/a Divorziato/a Vedovo/a Studente/Appr.
 Data nascita: 01/01/2001 luogo nascita: TERAMO Età: 12
 Cod.fiscale: FBAFBA01A01L103P CF Nazionalità:
 Indirizzo:
 Validità domanda: Gen Feb Mar Apr Mag Giu Lug Ago Set Ott Nov Dic

Prog.	Codice Fiscale	Cognome	Nome	Rapp.parentela
2	FBAFBA01A01L103P	FABI	FABIO	3

Nuovo F8 Edita F5 Cancella F6 Aggiorna F9 Calcola Assegni Aggiorna Annulla F7

Import Dati da File Esterno

(1 di 1)

Questa funzione è presente nel menù:

- Elaborazioni Mensili

Con la dicitura:

- **Import Dati da File Esterno**

○ **Implementazioni:**

- ✓ Nuovo tracciato per importazione anche della “determina”

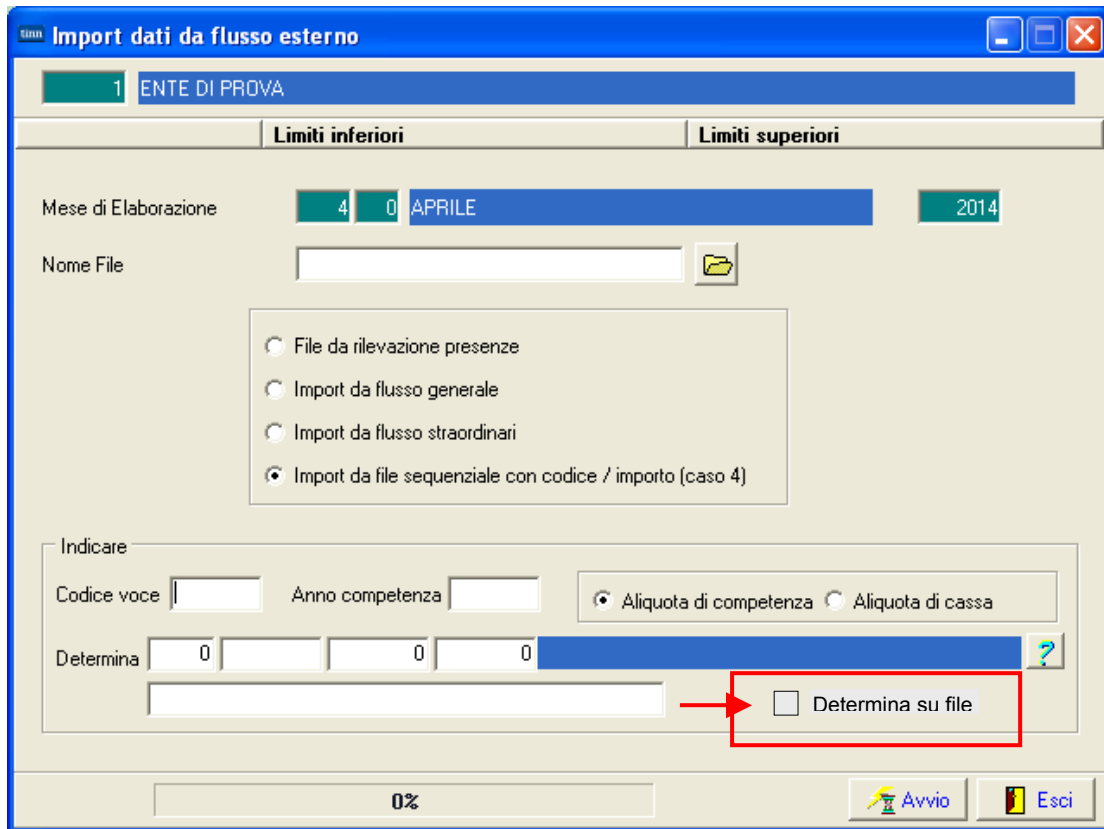

Funzione	Descrizione
Import da file sequenziale con codice / importo (caso 4)	Per questo criterio di selezione è stata introdotta un'ulteriore possibilità di scelta per includere nell'acquisizione anche la determina inserita sul file predisposto. In questo modo sarà possibile inserire, in un unico file, tante righe relative a dipendenti con importi diversi della stessa voce, collegate ognuna a specifiche determine.
Struttura nuovo tracciato	<p>Matricola dato anno voce anno determina responsabile n°determina progressivo </p> <p>La costruzione del file deve rispettare esattamente quanto sopra riportato. Il carattere “ ” è il carattere separatore che è stato scelto per dividere i campi.</p> <p>NOTA BENE: per il campo dato le ultime due cifre presenti sono definite decimali !!</p> <p>Esempio_1: 10023 sarà acquisito come 100,23 Esempio_2: 80000 sarà acquisito come 800,00 Esempio_3: 700 sarà acquisito come 7,00 Esempio_4: 5 sarà acquisito come 0,05</p> <p>Ogni elemento ripetuto (più righe del file) relativo allo stesso dipendente avrà una diretta corrispondenza nelle righe di cedolino importate. Quindi per ogni riga presente nel file sarà creata una corrispondente riga di cedolino. Di conseguenza, l'importazione ripetuta di più file contenenti la stessa voce da trattare per lo stesso dipendente, porterà alla creazione continua di nuove righe di cedolino.</p>

Inserimento voci accessorie per gruppi: Inserimento semplice (tipo1) (1 di 1)

Questa funzione è presente nel menù:

- Elaborazioni Mensili
 - Inserimento voci accessorie per gruppi

Con la dicitura:

- **Inserimento semplice (tipo 1)**

○ **Implementazioni:**

- ✓ *Introdotta bottone per controllo codici già utilizzati e controllo inserimento codice duplicato.*
- ✓ *Introdotta bottone per ricerca alfabetica dipendenti all'interno della griglia*

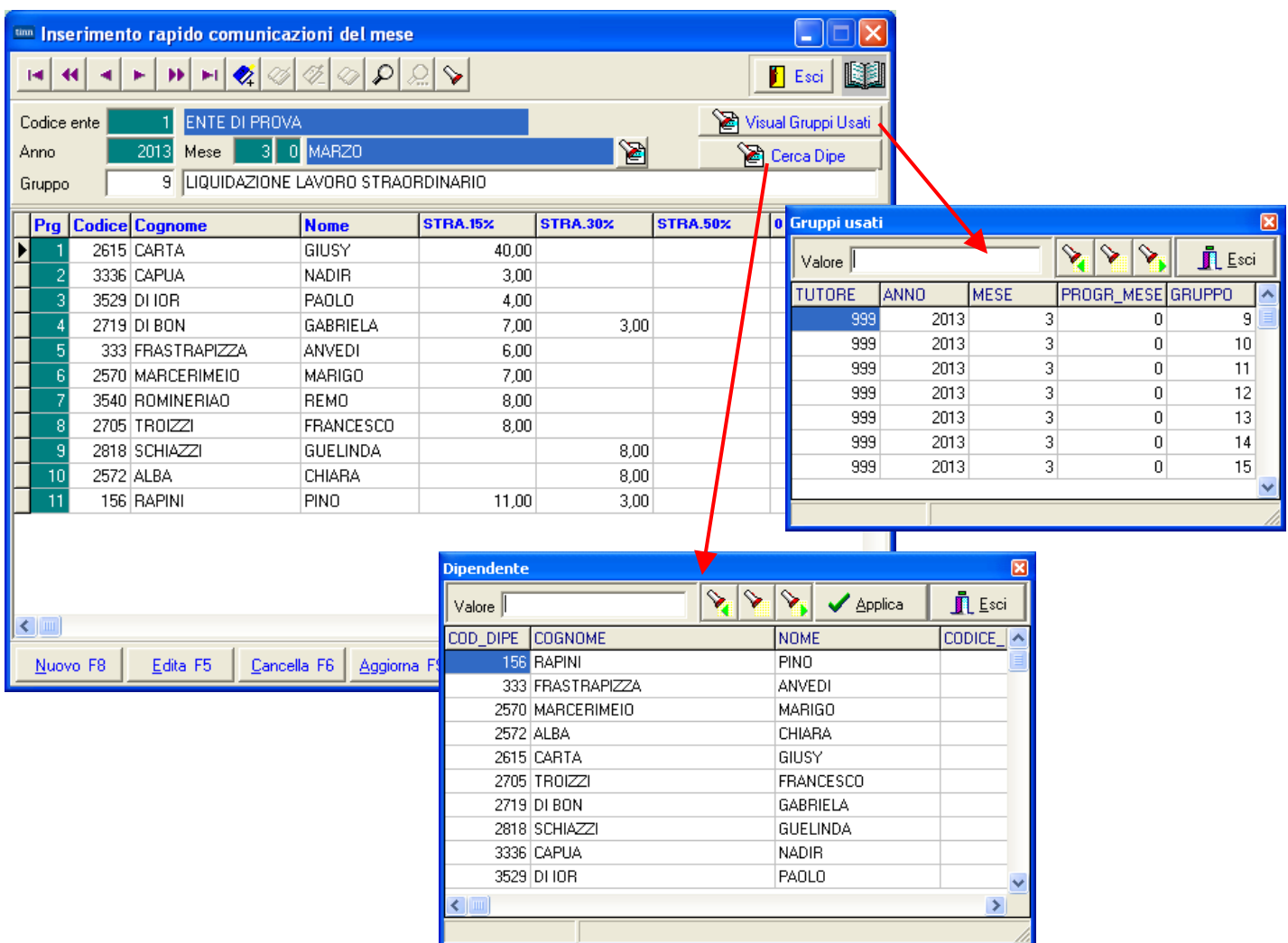

Campo	Descrizione
Visualizza Gruppi Usati	Consente prima dell'inserimento di verificare quali sono i gruppi già usati
Cerca Dipe	Qualora il gruppo fosse composto da numerosi soggetti interessati, con questo nuovo bottone sarà possibile eseguire una ricerca del dipendente all'interno del gruppo in modo da procedere più velocemente per eventuali controlli o rettifiche.

Controllo validità Cedolini

(1 di 1)

Questa funzione è presente nel menù:

- Elaborazioni Mensili
 - Controlli su cedolino

Con la dicitura:

- **Controlli di validità dei cedolini**

- **Implementazioni:**

- ✓ *Restrizione segnalazioni su imponibili e voci al "Tutore" attivo prescelto*

Funzione	Descrizione
<ul style="list-style-type: none"> - Collegamenti su voci e imponibili - Voci Inserite 	Le segnalazioni per queste due funzioni sono state ristrette per quanto strettamente movimentato con il "Tutore" attivo selezionato.

Stampa Prospetto crediti e Debiti

(1 di 1)

Questa funzione è presente nel menù:

- Elaborazioni Mensili
 - Stampe di controllo dei dati Erariali

Con la dicitura:

➤ **Crediti / Debiti Irpef del mese**

○ **Implementazioni:**

- ✓ *Introdotta in stampa anche il codice 1049: Ritenuta operata a titolo di acconto irpef dovuta dal creditore pignoratorio, su somme liquidate a seguito di procedure di pignoramento presso terzi -art. 21, c. 15. legge n. 449/97, come modif. dall'art. 15, c. 2 ,dl n. 78/09*

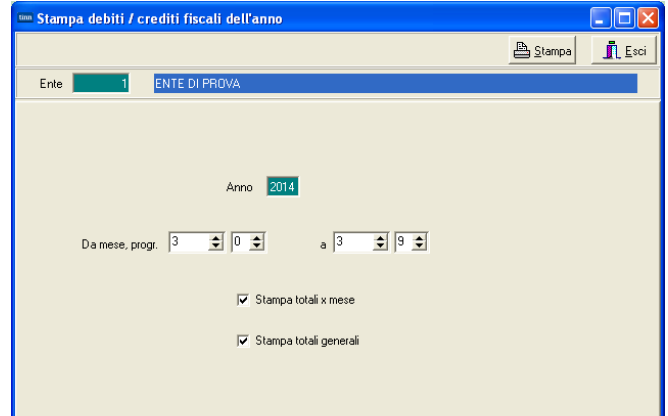

STAMPA DEBITI / CREDITI FISCALI

PERIODO: 2014 - Mesi da: 2/0 a: 2/9

Mese/Prg.	Descrizione	Voce	Descrizione	Trattenuta	Competenza	Da Versare
2 0	FEBBRAIO					
1	Trattenute Erariali					
	49	TRATT. IRPEF A/P		255,00	0,00	,00
	50	TRATTENUTA NETTA IRPEF		585.607,26	0,00	,00
	60	IRPEF MESE + CONGUAGLIO		1.310,12	229,03	,00
		Totale tipo		587.172,38	229,03	586.943,35
2	Addizionale Regionale					
	59	CONGUAGLIO ADDIZ.IRPEF REG.		282,83	0,00	,00
	9001	ADDIZIONALE REGIONALE AP - RATEIZZATA		51.360,13	0,00	,00
		Totale tipo		51.642,96	,00	51.642,96
3	Addizionale Comunale					
	58	CONGUAGLIO ADDIZ.IRPEF COM.		35,22	0,00	,00
	9003	ADDIZIONALE COMUNALE AP - RATEIZZATA		13.088,72	0,00	,00
		Totale tipo		13.123,94	,00	13.123,94
4	Ritenute d'acconto di pignoramenti					
	91422	CODICE TRATT. 1049		14,10	0,00	,00
		Totale tipo		14,10	,00	14,10
		Totale mese		651.953,38	229,03	651.724,35

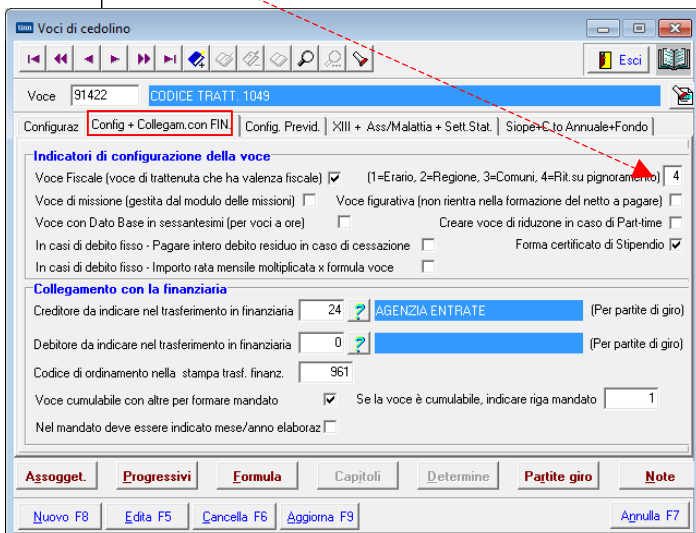

Controllo validità Cedolini

(1 di 1)

Questa funzione è presente nel menù:

- Elaborazioni Mensili
 - Controlli su cedolino

Con la dicitura:

- **Controllo determine voci accessorie**
- **Implementazioni:**
 - ✓ *Restrizione segnalazioni al "Tutore" attivo prescelto*

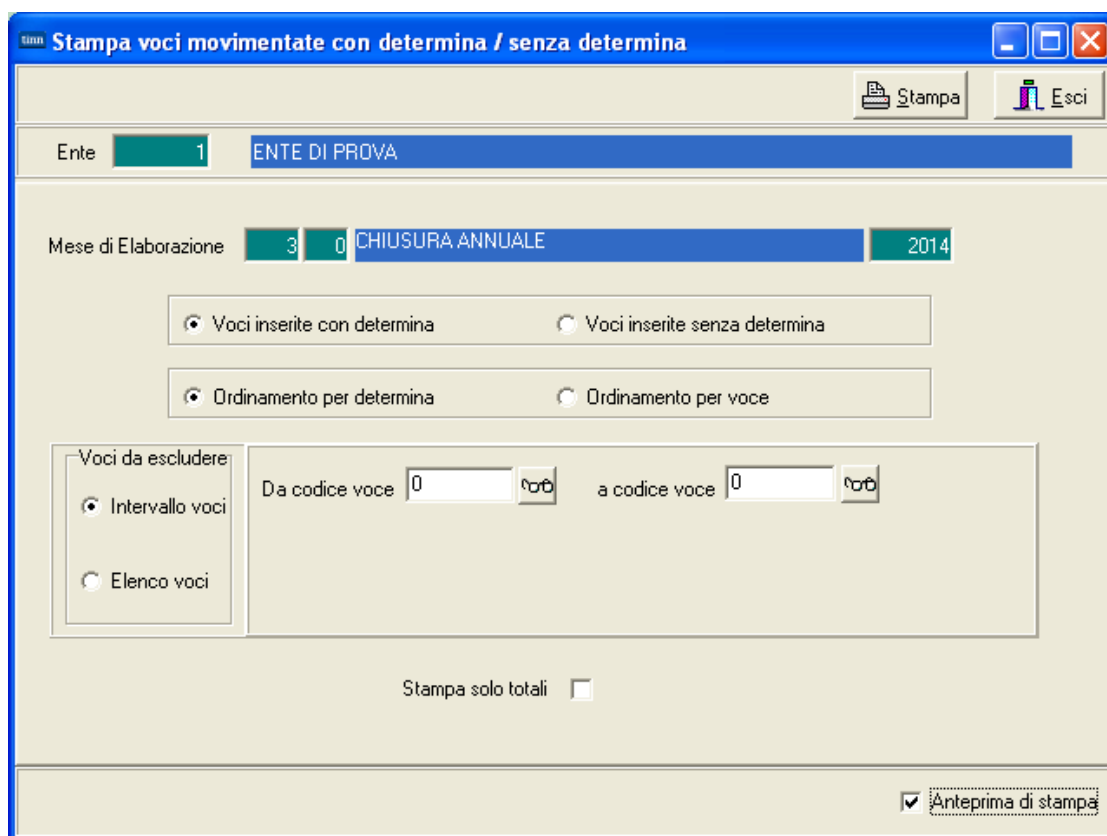

Funzione	Descrizione
	Le segnalazioni per tutti i criteri di selezione sono state ristrette per quanto strettamente movimentato con il "Tutore" attivo selezionato.

Creazione F24 EP

(1 di 1)

Questa funzione è presente nel menù:

- Elaborazioni Mensili
 - F24 EP (Irpef – Irap – Contributi)

Con la dicitura:

- **Creazione dati F24 EP**
- **Implementazioni:**
 - ✓ Introdotta selezione x “Tutore”

Campo	Descrizione
Da codice Tutore a codice Tutore	Introdotta nuova selezione per limitare la creazione per singolo Tutore.

Creazione file x Banca TINN

(1 di 1)

Questa funzione è presente nel menù:

- Elaborazioni Mensili
 - Collegamento con Tesoreria

Con la dicitura:

- **Creazione file x banca TINN**

- **Implementazioni:**

- ✓ *Eliminata ulteriore password per esecuzione della funzione e creazione del file*

Trasmissione elettronica dati per Tesorerie

1 ENTE DI PROVA

Limiti inferiori | Limiti superiori

Mese di elaborazione 3 0 2014 MARZO

Data valuta / / 2014

Estrazione delegati all'incasso

Estrazione anche codice IBAN

Codice dipendente 7 caratteri

Con codice dipendente nullo

Indirizzo su cui creare file export

Aggiornare anche file dei netti a pagare

Elaborazione di : 0%

Avvio Esci

PERSEO: Estrazione file x Invio

(1 di 1)

Questa funzione è presente nel menù:

- Elaborazioni Mensili
 - Adempimenti previdenza complementare

Con la dicitura:

- **Estrazione file x invio**

- **Implementazioni:**

- ✓ *Introdotta correzioni nella creazione del file come da segnalazioni ricevute”*

Funzione	Descrizione
	<ul style="list-style-type: none"> - Sostituito codice 2164 con dicitura PERSEO - Eliminate 6 cifre decimali 0 (zero) alla fine della terza riga e per tutte quelle presenti successive della stessa tipologia. .

Duplicazione capitoli da imponibile ad imponibile stesso anno

(1 di 1)

Questa funzione è presente nel menù:

- Manutenzione

Con la dicitura:

- **Duplicazione capitoli da imponibile ad imponibile stesso anno**

○ **Implementazioni:**

- ✓ Nuova funzione di utilità per duplicazione capitoli su imponibili stesso anno”

Funzione	Descrizione
	- Questa funzione si può utilizzare in quei casi dove sia utile duplicare il rilancio dei capitoli già eseguito su un imponibile su un altro imponibile dello stesso anno.

Preparazione Alleg.Bilancio (no FIN_2)

(1 di 1)

Questa funzione è presente nel menù:

- Elaborazioni annuali

Con la dicitura:

- **Preparazione Alleg.Bilancio (no FIN_2)**

○ **Implementazioni:**

- ✓ Nuova funzione di utilità per la preparazione dell'Allegato al Bilancio senza poter disporre dell'accesso alla contabilità finanziaria TINN ma comunque supportati dalla gestione dei Capitoli di Fondo e gestione Capitoli Contributi (come descritto nelle pagine precedenti di questa guida).

Funzione	Descrizione
	<ul style="list-style-type: none"> - Questa nuova funzione si può utilizzare nei casi in cui non sia disponibile l'accesso o non sia presente nell'ENTE la contabilità finanziaria TINN. - A supporto comunque di questa assenza di collegamento, il puntuale sviluppo della Gestione Capitoli di Fondo e Gestione Capitoli Contributi, supporterà comunque l'operatore al completamento di questa importante funzione.

Amministrazione Trasparente

(1 di 4)

Queste funzioni sono presenti nel menù:

- Elaborazioni Annuali
 - Amministrazione Trasparente

Con la dicitura:

- **Stampa Costo del Personale a Tempo Determinato**
- **Stampa Compensi erogati Dirigenti**
- **Stampa Costo del Personale a Tempo Indeterminato**
- **Compensi erogati agli Amministratori**

○ **Implementazioni:**

- ✓ Nuove funzioni finalizzate alla pubblicazione dati "economici" inerenti al Dlgs 33/2013.

31/03/2014 17.54.10 ENTE DI PROVA Pag. 1

RIEPILOGO COSTO del PERSONALE A TEMPO DETERMINATO - PERIODO da 1 a 12-2013

Codice	Descrizione	Num.Dip.	Comp.TAB 12	Comp.TAB 13	Comp.TAB 14	Totale Irap	Totale Oneri	Totale Generale
6 Tempo determinato								
53 Categ-D3-acc.D3								
3548	GALLANT	SIMINIO	26.396,45	1.077,36	0,00	2.335,31	7.763,52	37.572,64
		1	26.396,45	1.077,36	0,00	2.335,31	7.763,52	37.572,64
131 Categ.-C1 Vig								
3534	PULIZZIELLI	PINUCCIO	7.641,07	1.696,36	687,50	793,65	2.602,42	13.421,00
3535	PERNACCHI	CRISCEMI	7.641,07	1.773,49	0,00	800,24	2.621,95	12.836,75
3536	MARTUFRIELLI	FLASCO	7.641,07	1.232,54	0,00	754,25	2.484,49	12.112,35
3560	SPINUBBI	FRESCHIELLO	7.641,07	1.192,02	0,00	750,81	2.474,21	12.058,11
3561	ASPARGIOLETTI	PIETRO	7.641,07	1.606,86	0,00	786,06	2.579,59	12.613,58
		5	38.205,35	7.501,27	687,50	3.885,01	12.762,66	63.041,79
			64.601,80	8.578,63	687,50	6.220,32	20.526,18	100.614,43
14 Dirigenti a Tempo Determinato								
91 DIRIGENTE I.D.								
3546	SCIMNO	LUCIO	45.901,09	44.618,18	0,00	7.694,13	25.157,35	123.370,75
		1	45.901,09	44.618,18	0,00	7.694,13	25.157,35	123.370,75
			45.901,09	44.618,18	0,00	7.694,13	25.157,35	123.370,75

Amministrazione Trasparente

(2 di 4)

Stampa compensi erogati ai Dirigenti

ENTE DI PROVA

Limiti inferiori | Limiti superiori

Selez.Tipo assunz./Categ. | Seleziona Voci

Criteri di selezione
 Mese da 1 0 a 12 0 Anno 2013 Dipe da 0 a 9999999

Visual.Tipi Assunz./Categorie | Stampa solo totali

Selezione	Tipo assunzione	Descrizione
<input checked="" type="checkbox"/>	1	Tempo indeterminato

Selez. tutto | Deselez.tutto

Selezione	Categ./livello	Descrizione
<input checked="" type="checkbox"/>	90	DIRIGENTE T.I.

Anteprima di stampa

Stampa compensi erogati ai Dirigenti

ENTE DI PROVA

Limiti inferiori | Limiti superiori

Selez.Tipo assunz./Categ. | Seleziona Voci

Visualizza voci

Selez.	Voce	Descrizione	Tab.12	Tab.13	Tab.14
<input checked="" type="checkbox"/>	2	RETRIBUZIONE TABELLARE		2	
<input checked="" type="checkbox"/>	9	INDENNITA' VACANZA CONTRATTUALE		1422	
<input checked="" type="checkbox"/>	182	RETR.POSIZIONE DIRIGENTI		1207	
<input checked="" type="checkbox"/>	2001	XIII^ MENSILITA'		5	
<input checked="" type="checkbox"/>	9301	Recupero Contributo INADEL 2,5%			P055
<input checked="" type="checkbox"/>	50182	RETR.POSIZIONE DIRIGENTI MP		1207	
<input checked="" type="checkbox"/>	60182	RETR.POSIZIONE DIRIGENTI AP TC		5998	
<input checked="" type="checkbox"/>	60361	RETRIBUZIONE DI RISULTATO AP		5998	
<input checked="" type="checkbox"/>	61421	INCENTIVO PROGETTAZIONE AP		5720	

Seleziona tutto | Deseleziona tutto

Anteprima di stampa

Avvio | Esci

31/03/2014 18.06.37 ENTE DI PROVA

Pag. 1

RIEPILOGO COMPENSI al PERSONALE DIRIGENTE - PERIODO da 1 a 12-2013

Codice	Descrizione	Num.Dip.	Retr.Tabellare	Retrib_posizione	Retrib.Risultato	Altri compensi	Totale Generale
1 Tempo indeterminato							
90 DIRIGENTE T.I.							
3500	SIM SALA BIM		45.625,66	21.538,40	0,00	-1.280,50	65.883,56
3569	MASTROGEPPEO ANGELO		46.662,92	36.447,12	0,00	6.689,32	89.799,36
3570	PIROTECNICO CONVINTO		46.241,05	31.384,68	0,00	4.371,01	81.996,74
		3	138.529,63	89.370,20	0,00	9.779,83	237.679,66
			138.529,63	89.370,20	0,00	9.779,83	237.679,66

Amministrazione Trasparente

(3 di 4)

Stampa costo del personale a tempo indeterminato

ENTE DI PROVA

Selez. Tipo assunz./Categ. Elenco voci

Titolo STAMPA COSTO DEL PERSONALE A TEMPO INDENTERMINATO

Criteri di selezione
 Mese da 1 0 a 12 0 Anno 2013 Dipe da 0 a 9999999

Visual. Tipi Assunz/Sett. statistico Settore stat. Dipe Settore 1 Settore 2 Settore 3 Stampa solo totali

Selezione	Tipo assunzione	Descrizione
<input checked="" type="checkbox"/>	1	Tempo indeterminato

Selez. tutto
Deselez. tutto

Selezione	Sett. stat	Descrizione
<input checked="" type="checkbox"/>	1	PERSONALE 1
<input checked="" type="checkbox"/>	2	PERSONALE 2

Anteprima di stampa

Stampa costo del personale a tempo indeterminato

ENTE DI PROVA

Selez. Tipo assunz./Categ. Elenco voci

Visualizza voci

Voce	Descrizione	Tab.12	Tab.13	Tab.14
2	RETRIBUZIONE TABELLARE	2		
9	INDENNITA' VACANZA CONTRATTUALE		1422	
12	INCREMENTO x POSIZIONE ECONOMICA FONDO	2		
21	RIA		4	
31	INDENNITA' QUALIFICA I/IV LIVELLO		9999	
61	INDENNITA' DI VIGILANZA		1125	
91	INDENNITA' DI COMPARTO		1222	
92	INDENNITA' DI COMPARTO FONDO		1222	
1451	PROGETTO OBIETTIVO		5630	
2001	XIII^ MENSILITA'	5		
2003	XIII^ MENS. INCREM. PER POS. EC.	5		
2101	MISSIONI			P030
9301	Recupero Contributo INADEL 2,5%			P055
50002	RETRIBUZIONE TABELLARE MP	2		

Seleziona tutto Deseleziona tutto

Anteprima di stampa

31/03/2014 18.11.30 ENTE DI PROVA Pag. 1

STAMPA COSTO DEL PERSONALE A TEMPO INDENTERMINATO - Periodo da 1 a 12-2013

Codice	Descrizione	Num.Dip.	Comp.TAB 12	Comp.TAB 13	Comp.TAB 14	Totale Irap	Totale Oneri	Totale Generale
1	PERSONALE 1							
	<i>Categ.B4-acc.B1</i>	1	20.311,32	3.389,63	340,00	2.014,57	6.237,31	32.292,83
			20.311,32	3.389,63	340,00	2.014,57	6.237,31	32.292,83
2	PERSONALE 2							
	<i>Categ.-C1</i>	3	10.088,25	570,76	0,00	906,02	2.836,26	14.401,29
	<i>Categ.-C2</i>	1	21.397,17	2.528,20	320,00	2.033,67	6.317,52	32.596,56
	<i>Categ.-C4</i>	1	1.812,56	1.059,00	0,00	244,08	736,01	3.851,65
	<i>Categ.-C5</i>	1	25.149,64	736,77	0,00	2.200,38	6.889,52	34.976,31
			58.447,62	4.894,73	320,00	5.384,15	16.779,31	85.825,81

Stampa compensi erogati agli Amministratori

1 ENTE DI PROVA

Limiti inferiori **Limiti superiori**

Selezione

Titolo

Criteri di selezione

Mese da a Anno Dipe da a

Selezione	Tipo assunzione	Descrizione
Nessun dato visualizzato		

Colonna	Voce	Descrizione
Nessun dato visualizzato		

Anteprima di stampa

Stampa Dipendenti x Settore statistico

(1 di 1)

Questa funzione è presente nel menù:

- Anagrafica
 - Stampe
 - *Dipendenti*

Con la dicitura:

- **Dipendenti per settore statistico**
- **Implementazioni:**
 - ✓ *Nuova funzione di stampa che accoglie la selezione anche per nuovo settore statistico n° 3.*

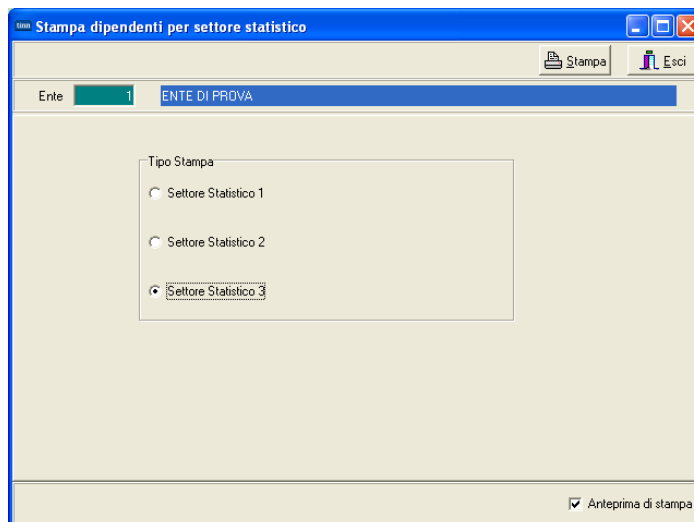
**Stampa Dipendenti x centro di costo**

(1 di 1)

Questa funzione è presente nel menù:

- Anagrafica
 - Stampe
 - *Dipendenti*

Con la dicitura:

- **Dipendenti per Centro di Costo**
- **Implementazioni:**
 - ✓ *Nuova funzione di stampa dipendenti x CdC.*

Stampa Comandi in entrata e uscita

(1 di 1)

Questa funzione è presente nel menù:

- Anagrafica
 - Stampe
 - *Dipendenti*

Con la dicitura:

- **Stampa comandi in entrata e uscita**

- **Implementazioni:**

- ✓ *Nuova funzione di stampa per elencare tutti i dipendenti in Comando "In" e "Out".*

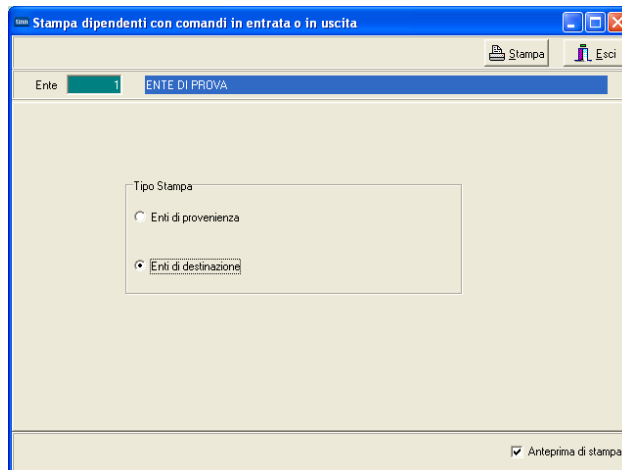
**Stampa Dipendenti x riduzione Malattia L.133/2008**

(1 di 1)

Questa funzione è presente nel menù:

- Anagrafica
 - Gestione Malattie
 - *Elaborazione Malattie L.133/2008*

Con la dicitura:

- **Stampa malattie con trattenute L.133/2008 x Dipendente**

- **Implementazioni:**

- ✓ *Introdotta selezione anche x ordinamento alfabetico.*

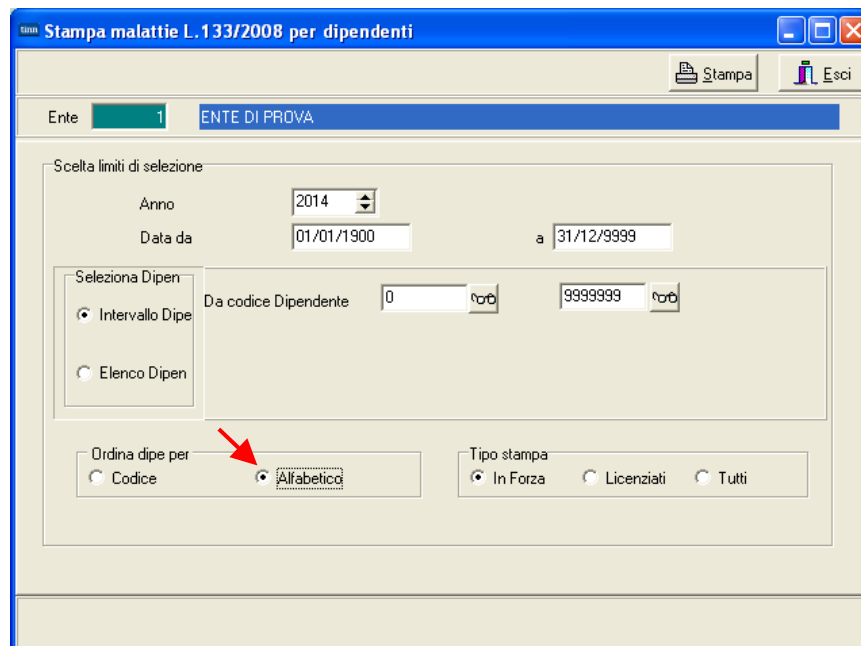

Stampa Tabulato contributi sociali

(1 di 1)

Questa funzione è presente nel menù:

- Elaborazioni Mensili
 - Stampe di controllo contributi e voci

Con la dicitura:

- **Tabulato contributi sociali**

○ **Implementazioni:**

- ✓ *Introdotta selezione anche per nuovo settore statistico n° 3.*

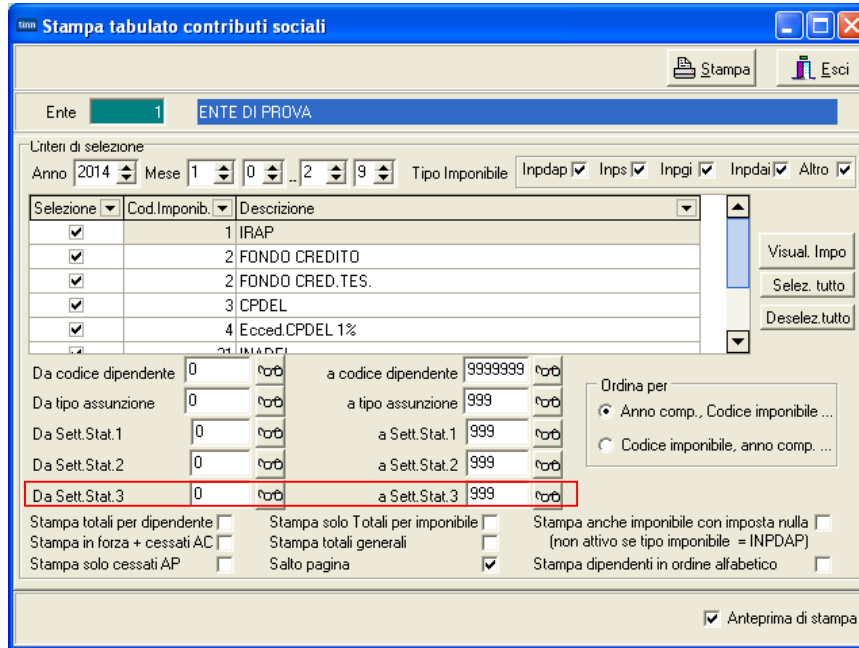

Stampa Riepilogo generale Voci

(1 di 1)

Questa funzione è presente nel menù:

- Elaborazioni Mensili
 - Stampe di controllo contributi e voci

Con la dicitura:

- **Riepilogo generale Voci**

○ **Implementazioni:**

- ✓ *Introdotta selezione anche per nuovo settore statistico n° 3.*

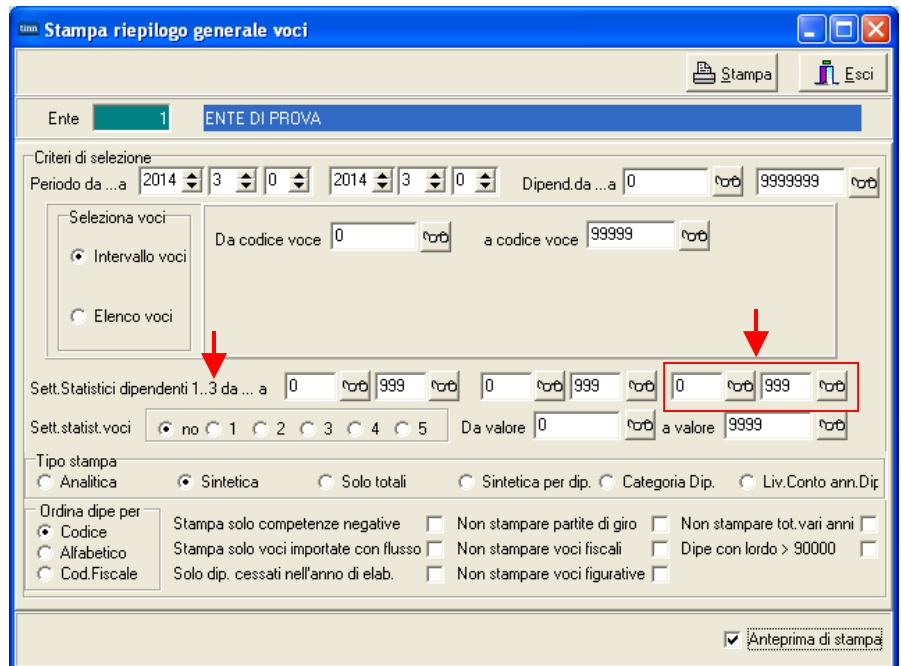

Stampa Proposta Mandati e Reversali x Tipo Creditore

(1 di 1)

Questa funzione è presente nel menù:

- Elaborazioni Mensili
 - Collegamento con Contabilità Finanziaria

Con la dicitura:

- **Per Tipo creditore**

○ **Implementazioni:**

- ✓ Introdotta selezione da anno/mese/pr.mese a anno/mese/pr.mese e da Tutore a Tutore. Proposizione del Tutore selezionato. Se Tutore selezionato = 999, verrà proposto da 000 a 999
- ✓ Ordinamento per anno, mese, pr_mese, Tutore, ...
- ✓ Intestazione per periodo, Tutore
- ✓ Totalizzazioni per periodo, Tutore, generali.
- ✓ Aggiunto ordinamento anche per n.ro mandato / reversale.

Con una opportuna ed oculata gestione dei Tipi Creditore è possibile eseguire dei report sulle movimentazioni per ogni Tipo Creditore consentendo così di quadrare F24, l'elenco dei Sindacati, le Finanziarie, i Pignoramenti, ecc.. Inoltre con i nuovi criteri di selezione introdotti si potrà eseguire una ricognizione per tutto l'anno e per ogni Tutore.

Esempio: Quali e quanti mandati ho fatto nel corso dell'anno per i Sindacati e per F24 e per

PROPOSTA per TIPO CREDITORE (Mandati)

Att	Anno	Capit/artic.	Resp/determ	Anno	Sig	Imp	Liq	Prg	Mandato	Creditore/Debitore	Descrizione	Reversali	Mandati				
Tipo Creditore 99 F24																	
3.0 MARZO - 2014																	
1: DIPENDENTI + AMMINISTRATORI																	
901	2012	880	0	29	55	Liq	2014	501	610	1	2014	1848	1	644	IRAP	IRAP STR. CONCILIAZIONE	278,14
901	2012	3630	0	29	59	Liq	2014	501	659	1	2014	1861	1	644	IRAP	IRAP STRAORD 2 SEM 2013	200,00
901	2012	11970	0	29	59	Liq	2014	501	660	1	2014	1870	1	644	IRAP	IRAP STRAORD 2 SEM 2013	100,00
901	2012	11970	0	29	59	Liq	2014	501	661	1	2014	1871	1	644	IRAP	IRAP STRAORD 2 SEM 2013	100,00
Totale per tutore													533.233,47				
5: CO.CO.CO.																	
901	2012	33109	0	27	97	Liq	2013	501	464	1	2014	2105	1	644	IRAP	IRAP MARCELLINI	63,33
901	2012	33109	0	27	136	Liq	2013	501	748	1	2014	2104	1	644	IRAP	IRAP CONTI	23,87
901	2012	33109	0	27	216	Liq	2013	501	1083	1	2014	2103	1	644	IRAP	IRAP VALERI	47,60
950	2014	43610	0	0	0	0	0	0	0	0	2014	2125	1	41529	IRPEF	MAND. IRPEF MARZO 2014	2.000,87
950	2014	43610	0	0	0	0	0	0	0	0	2014	2126	1	41529	IRPEF	MAND.ADDIZ.COMUN. MARZO 2014	71,48
950	2014	43610	0	0	0	0	0	0	0	0	2014	2127	1	41529	IRPEF	MAND.ADDIZ.REGIONALE MARZO 2014	184,70
Totale per tutore													7.536,51				
Totale per periodo													540.769,98				
Totale per tipo creditore													540.769,98				

Stampa Costo Personale x Sett.Statistico

(1 di 1)

Questa funzione è presente nel menù:

- Elaborazioni Annuali

Con la dicitura:

- **Stampa Costo Personale x Sett.Statistico**
- **Implementazioni:**
 - ✓ Introdotta selezione anche per nuovo settore statistico n° 3.

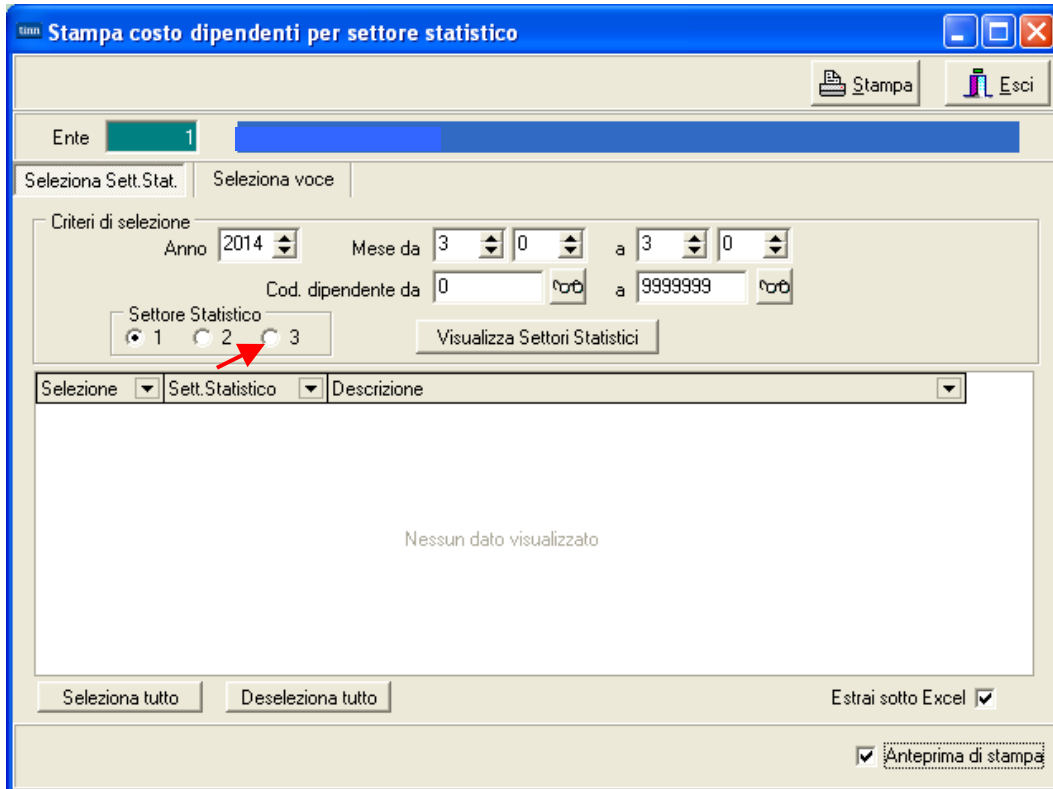

Stampa costo dipendenti per settore statistico

Stampa Esci

Ente 1

Selezione Sett.Stat. Selezione voce

Criteri di selezione

Anno 2014 Mese da 3 0 a 3 0

Cod. dipendente da 0 a 9999999

Settore Statistico

1 2 3

Visualizza Settori Statistici

Selezione	Sett. Statistico	Descrizione
Nessun dato visualizzato		

Seleziona tutto Deseleziona tutto

Estrai sotto Excel

Anteprima di stampa

Stampa Costo Personale x Centro di Costo

(1 di 2)

Questa funzione è presente nel menù:

- Elaborazioni Annuali

Con la dicitura:

- **Stampa Costo Personale x Centro di Costo**
- **Implementazioni:**
 - ✓ .Nuova Funzione statistica di consuntivazione Costo del Personale x Centro di Costo

Anagrafica dipendenti - Capitoli

Cod. ente: 1 ENTE DI PROVA
 Cod. dipendente: 40 DOMENI DANIELA

Cod.CDC	Descrizione	Data Inizio	Data Fine	Percentuale
01-01	STRUTTURE OPERATIVE	01/01/2013	31/12/9999	50,54
01-02	STRUTTURE AMMINISTRATIVE	01/01/2013	31/12/9999	22,73
01-09	NODO STRUTTURE CONTROLLO	01/01/2013	31/12/9999	22,73

Capitolo	Articolo	Progressivo	Percentuale	Anno det.	Responsabile	Determina	Progressivo
56	0	1	100				

Codici di spesa per il la gestione del controllo della spesa (spese incluse e spese escluse)

Cod. SPESA - Spese Incluse: 01 ? Retribuzione al personale dipendente con contratto a tempo
 Cod. SPESA - Spese Escluse+Perc.: ? € 0,00
 Creditore da indicare nel trasferimento in finanziaria: ?

La Tabella Centri di Costo è presente nel menù:

- Anagrafica

Con la dicitura:

- **Centri di Costo**

Tabella Centri di Costo

Codice: 01-01 Descrizione: STRUTTURE OPERATIVE

Codice	Descrizione
01-01	STRUTTURE OPERATIVE
01-02	STRUTTURE AMMINISTRATIVE
01-09	NODO STRUTTURE CONTROLLO

Stampa Costo Personale x Centro di Costo

(2 di 2)

Stampa costo dipendenti per centro di costo

Ente **1** ENTE DI PROVA

Seleziona Cdc | Seleziona voce

Criteri di selezione
 Anno **2013** Mese da **1** a **12**
 Cod. dipendente da **0** a **9999999**

Visualizza centri di costo

Selezione	Codice	Descrizione
<input checked="" type="checkbox"/>	01-01	STRUTTURE OPERATIVE
<input checked="" type="checkbox"/>	01-02	STRUTTURE AMMINISTRATIVE
<input checked="" type="checkbox"/>	01-09	NODO STRUTTURE CONTROLLO

Stampa costo dipendenti per centro di costo

Ente **1** ENTE DI PROVA

Seleziona Cdc | Seleziona voce

Visualizza voci

Selezione	Codice voce	Descrizione
<input checked="" type="checkbox"/>	2	RETRIBUZIONE TABELLARE
<input checked="" type="checkbox"/>	9	INDENNITA' VACANZA CONTRATTUALE
<input checked="" type="checkbox"/>	12	INCREMENTO x POSIZIONE ECONOMICA FONDO
<input checked="" type="checkbox"/>	21	RIA
<input checked="" type="checkbox"/>	61	INDENNITA' DI VIGILANZA
<input checked="" type="checkbox"/>	71	RETR.POSIZIONE Art.11 Cat.D-INADEL
<input checked="" type="checkbox"/>	91	INDENNITA' DI COMPARTO
<input checked="" type="checkbox"/>	92	INDENNITA' DI COMPARTO FONDO
<input checked="" type="checkbox"/>	161	AD PERSONAM CCNL 2003
<input checked="" type="checkbox"/>	2001	XIII^ MENSILITA'
<input checked="" type="checkbox"/>	2003	XIII^ MENS. INCREM. PER POS. EC.
<input checked="" type="checkbox"/>	9301	Recupero Contributo INADEL 2,5%
<input checked="" type="checkbox"/>	50012	INCREMENTOxPOSIZIONE ECONOMICA FONDO MP

Seleziona tutto | Deseleziona tutto

Anteprima di stampa

Estrai sotto Excel

Anteprima di stampa

04/04/2014 18.14.03 ENTE DI PROVA Pag. 1

RIEPILOGO COSTI PERSONALE PER CENTRO DI COSTO

Codice	Descrizione	Totale Lordo	Totale Irap	Totale Oneri	Totale Inail	Totale Generale
1	STRUTTURE OPERATIVE					
40	DOMENI DANIELA	3.282,63	279,02	882,01	19,90	4.463,56
3548	GALLINNU SILVIO	3.191,15	278,55	997,54	0,00	4.467,24
		2,00	6.473,78	557,57	1.879,55	19,90
2	STRUTTURE AMMINISTRATIVE					
40	DOMENI DANIELA	1.641,30	139,51	441,00	9,94	2.231,75
		1,00	1.641,30	139,51	441,00	9,94
3	NODO STRUTTURE CONTROLLO					
40	DOMENI DANIELA	1.641,30	139,51	441,00	9,94	2.231,75
		1,00	1.641,30	139,51	441,00	9,94
		4,00	9.756,38	836,59	2.761,55	39,78
						13.394,31

04/04/2014 18.16.02 ENTE DI PROVA Pag. 1

RIEPILOGO COSTI PERSONALE PER CENTRO DI COSTO

Codice	Descrizione	Num.Dip.	Totale Lordo	Totale Irap	Totale Oneri	Totale Inail	Totale Generale
1	STRUTTURE OPERATIVE	2	6.473,78	557,57	1.879,55	19,90	8.930,80
2	STRUTTURE AMMINISTRATIVE	1	1.641,30	139,51	441,00	9,94	2.231,75
3	NODO STRUTTURE CONTROLLO	1	1.641,30	139,51	441,00	9,94	2.231,75
		4	9.756,38	836,59	2.761,55	39,78	13.394,31

Monitoraggio Utilizzo Risorse Decentrate

(1 di 1)

Questa funzione è presente nel menù:

- Elaborazioni Annuali
 - Gestione Fondo non Dirigenti

Con la dicitura:

- **Stampa utilizzo risorse decentrate**
- **Implementazioni:**
 - ✓ *Introdotta criterio di selezione per analisi dati presenti anche sulla gestione Gruppi x Inserimento Rapido.*

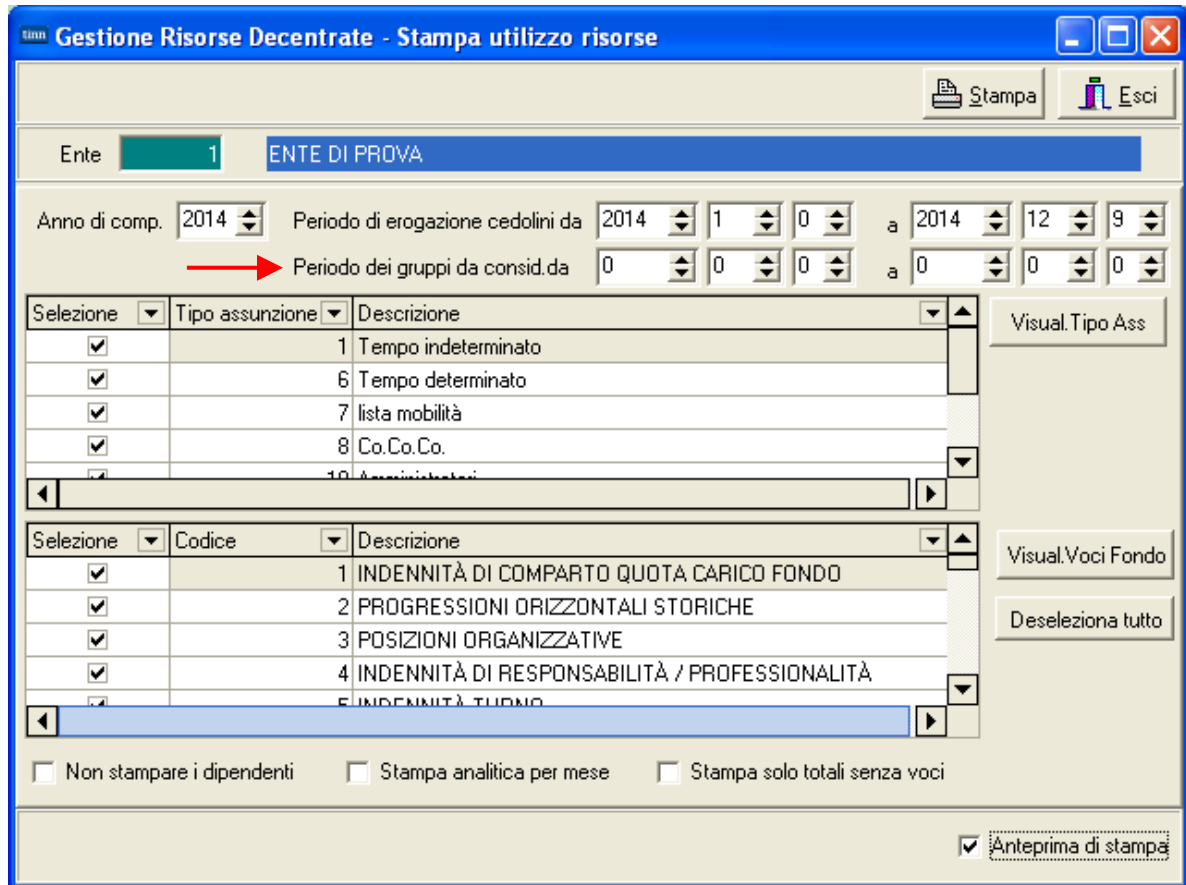

Campo	Descrizione
Periodo dei gruppi da considerare	Con questo criterio di selezione è possibile analizzare anche i dati presenti sui Gruppi di Inserimento Rapido. In questo modo, ancor prima che i dati vengano trasferiti sui cedolini, sarà possibile verificare la disponibilità assegnate ad ogni "Istituto contrattuale" ed eventualmente, in caso di superamento, bloccare l'erogazione ed applicare le azioni del caso.