



Guida Operativa

nuova procedura CU770 Rel. 2.1.6.3

Data rilascio: 08 Luglio 2015



Data Rilascio Release	ARGOMENTI	Descrizione
08/07/2015 Rel. 2.1.6.3	Gestione Enti Importazione dati F24 da Tabella Paghe Tinn Stampa Modelli Ministeriali	Adeguamenti per: <ul style="list-style-type: none"> - Gestione Enti <ul style="list-style-type: none"> • Esplicitata a video la gestione del campo "Versione": nel caso di impossibilità di accesso al sito Tinn per l'acquisizione automatica della Licenza, è consentita la gestione manuale per l'inserimento della Licenza d'uso specificando la versione di riferimento per cui si inserisce la licenza d'uso. - Import dati F24 da tabella Paghe Tinn <ul style="list-style-type: none"> • Trattata l'anomalia segnalataci - Stampa Modelli Ministeriali <ul style="list-style-type: none"> • Da questa versione sono disponibili le stampe dei vari modelli ministeriali. - Duplicazione Dati <ul style="list-style-type: none"> • Nuova funzione da utilizzare nel caso si rendesse necessario un successivo invio in sostituzione o integrazione di una dichiarazione già precedentemente inviata.

Elenco segnalazioni e nuove funzioni**Gestione Enti**

(1 di 1)

Questa funzione è presente nei menù:

- Tabelle di base

Con la dicitura:

- **Enti**

- **Implementazioni**

- ✓ *Esplicitata a video la gestione del campo "Versione": nel caso di impossibilità di accesso al sito Tinn per l'acquisizione automatica della Licenza, è consentita la gestione manuale per l'inserimento della Licenza d'uso specificando la versione di riferimento per cui si inserisce la licenza d'uso*

The screenshot shows the 'Gestione Enti' window with the following fields and options:

- Codice ente:** 1
- Codice fiscale o partita IVA:** [Empty]
- Denominazione:** COM UNE DI [Empty]
- Chiave di attivazione licenza d'uso:** XD9[Empty]RM
- Versione:** 2.1.6 (highlighted with a red box and arrow)
- Acquisisci licenza:** [Button]
- Connessioni:**
 - DBPAGHE:** DriverName=Interbase (Core Lab);Database=172.16.0.7:DBPAGHE
 - DBPAGHEW3:** DriverName=Interbase (Core Lab);Database=172.16.0.7:C:\TINN\DATABASE\DBPAGHEW3.GDB
- Suggerisci:** [Button]
- Recupera dati da DBPAGHE:** [Button]
- Comune:** [Empty]
- Prov.:** [Empty]
- CAP:** [Empty]
- Indirizzo:** VIA ROMA
- Telefono:** [Empty]
- FAX:** [Empty]
- Email:** SETTORE.RISORSEUMANE@CC[Empty].IT
- Codice attività:** 841110
- Operazioni particolari:**
- Eventi eccezionali:**

Importazione F24 da database paghe TINN

(1 di 1)

Questa funzione è presente nel menù:

- 2015
 - F24

Con la dicitura:

- **Import da database paghe TINN**
- **Implementazioni**
 - ✓ *Trattata l'anomalia segnalataci relativa a particolari casi di mancata connessione al Database Paghe.*

IMPORTA DATI DA DATABASE PAGHE TINN - Package CU e 770 2015 - Gestione dati CU e 770

Finestra Opzioni Dati Guida

**FARE UNA COPIA DEI DATI PRIMA DI AVVIARE L'IMPORT
PERCHE' LE INFORMAZIONI PRESENTI SARANNO
SOVRASCRITTE E AGGIORNATE**

Connetti al DB Disconnetti dal DB

Dati
 F24 EP F24 OnLine

Anno Mese Progressivo Data versamento Tipo inserimento

Avvia import Annulla import

Visualizza tutto Visualizza segnalazioni Stampa info Conferma dati OK

P - da paghe TINN
F - da finanziaria TINN
7 - da CU770/2015
M - manuale
A - altro

Stampa Modelli Ministeriali

(1 di 2)

Queste funzioni sono presenti nei menù:

- 2015
 - 770
 - *Modello 770 semplificato*
 - *Modello 770 ordinario*
 - *Stampa Modelli Ministeriali*
 - **Implementazioni**
 - ✓ *Da questa versione sono disponibili le stampe dei vari modelli ministeriali.*

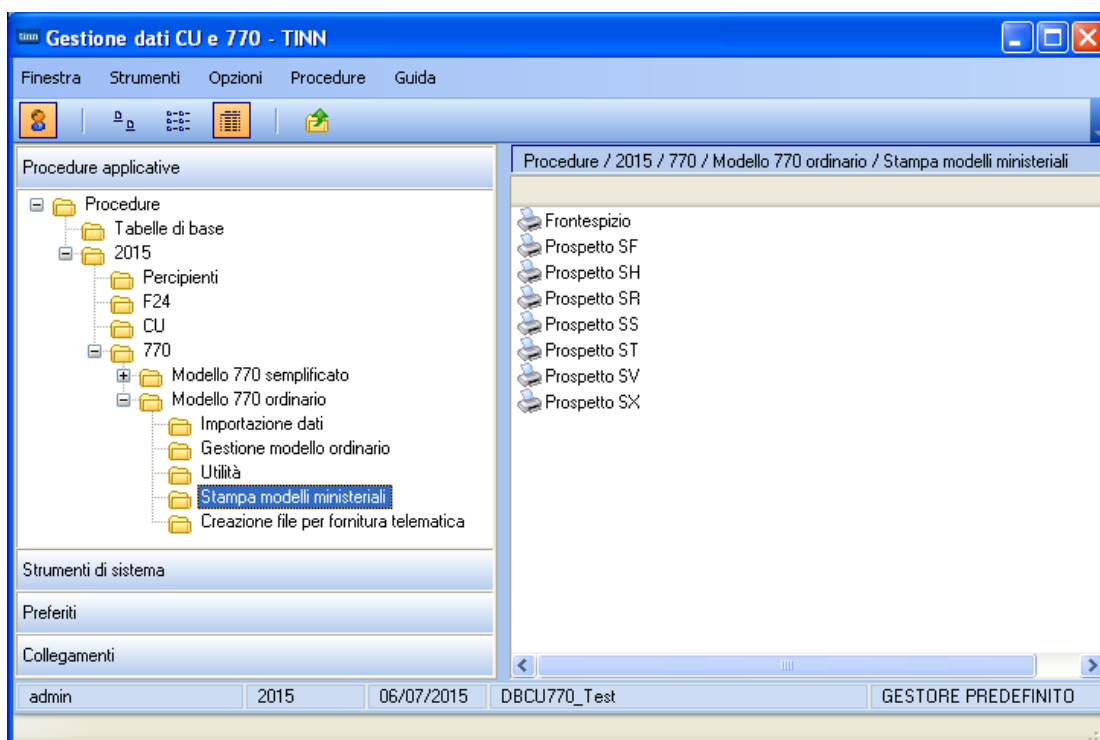
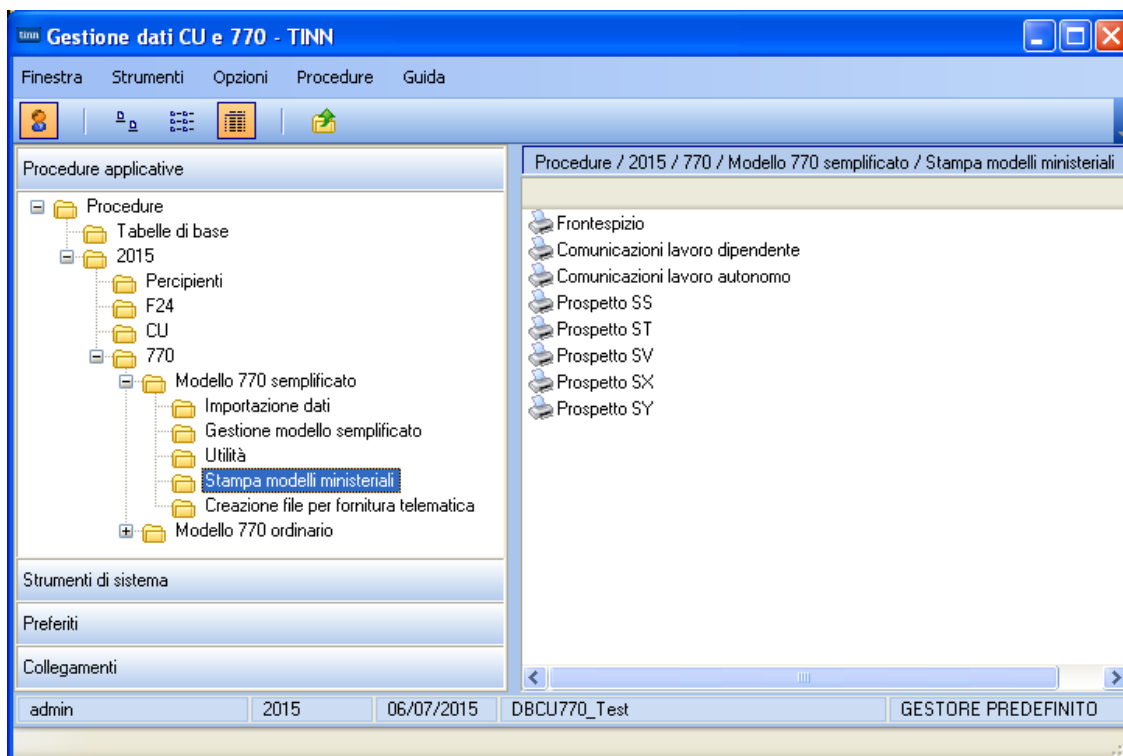

Stampa Modelli Ministeriali

(2 di 2)

Esempio dei parametri di selezione per la stampa del Prospetto:

- o Comunicazioni lavoro dipendente e assimilati



COMUNICAZIONE DATI CERTIFICAZIONI LAVORO DIPENDENTE, ASSIMILATI ED ASSISTENZA FISCALE

Progressiva Comunicazione

CODICE FISCALE

1

CODICE FISCALE DEL SOSTITUTO D'IMPOSTA (da compilare solo in caso di operazioni straordinarie e successioni)

PARTE A
DATI RELATIVI AL DIPENDENTE, PENSIONARIO O ALTRO PERCEPTORE DELLE SOMME

Codice fiscale: 1
Cognome: []
Nome: []

Sexu (Sex): F
Data di nascita: 11/2
Comune (o Stato estero) di nascita: []
Provincia di nascita (sigla): []

Categorie partecipatori: []
Eventi accessori: []
Casi di assunzione dalla precompilata: []

DOMICILIO FISCALE ALL' 1/1/2014
Comune: []
Provincia (sigla): []
Codice comune: []

DOMICILIO FISCALE ALL' 1/1/2015
Comune: []
Provincia (sigla): []
Codice comune: []
Codice sede: []

DATI RELATIVI AL RAPPRESENTANTE
Codice fiscale: []

RISERVATO AI PERCIPIENTI ESTERI
Codice Stato estero: -43

PARTE B
DATI FISCALI
DATI PER LA EVENTUALE COMPILAZIONE DELLA DICHIARAZIONE DEI REDDITI

Redditi di lavoro dipendente e assimilati (determinato/indeterminato): 1 31558,14 2 1
Redditi di pensione: 3 []
Altri redditi assimilati: 4 []

Assegni periodici corrisposti dal coniuge: 5 []
Numero di giorni per i quali spettano le detrazioni:
Lavoro dipendente: 6 365
Pensione: 7 []

REPORTO DI LAVORO
Data di inizio: 8 giorno 11 mese 1978
Data di cessazione: 9 giorno mese anno
Con interruzione: 10 []

RITENUTE

Ritenute Irpef: 11 7145,83
Addizionale regionale all'Irpef: 12 508,36
Addizionale regionale 2013 trattenuta nel 2014: 13 536,88
Addizionale regionale 2014 rapporti cessati: 14 []

ADDITIONALE COMUNALE ALL'IRPEF
Saldo 2013: 15 189,93
Accanto 2014: 16 74,48
Saldo 2014: 17 177,99
Rapporti cessati 2014: 18 []
Accanto 2015: 19 75,74

Ritenute Irpef sospese: 20 []
Addizionale regionale all'Irpef sospesa: 21 []
Addizionale regionale sospesa per trattenute 2014: 22 []

ADDITIONALE COMUNALE ALL'IRPEF SOSPESA
Accanto 2014: 23 []
Saldo 2014 su trattenute 2014 o saldo: 24 []
su trattenute 2014 in conto: 25 []
su trattenute 2014 in conto: 26 []

Duplicazione Dati

(1 di 1)

Queste funzioni sono presenti nei menù:

- 2015
 - 770
 - *Modello 770 semplificato*
 - *Modello 770 ordinario*
 - *Duplica dati*
 - **Implementazioni**
 - ✓ *Nuova funzione da utilizzare nel caso si rendesse necessario un successivo invio in sostituzione o integrazione di una dichiarazione già precedentemente inviata*

