

# Sistema Contabile Enti Pubblici Dpr 97/2003

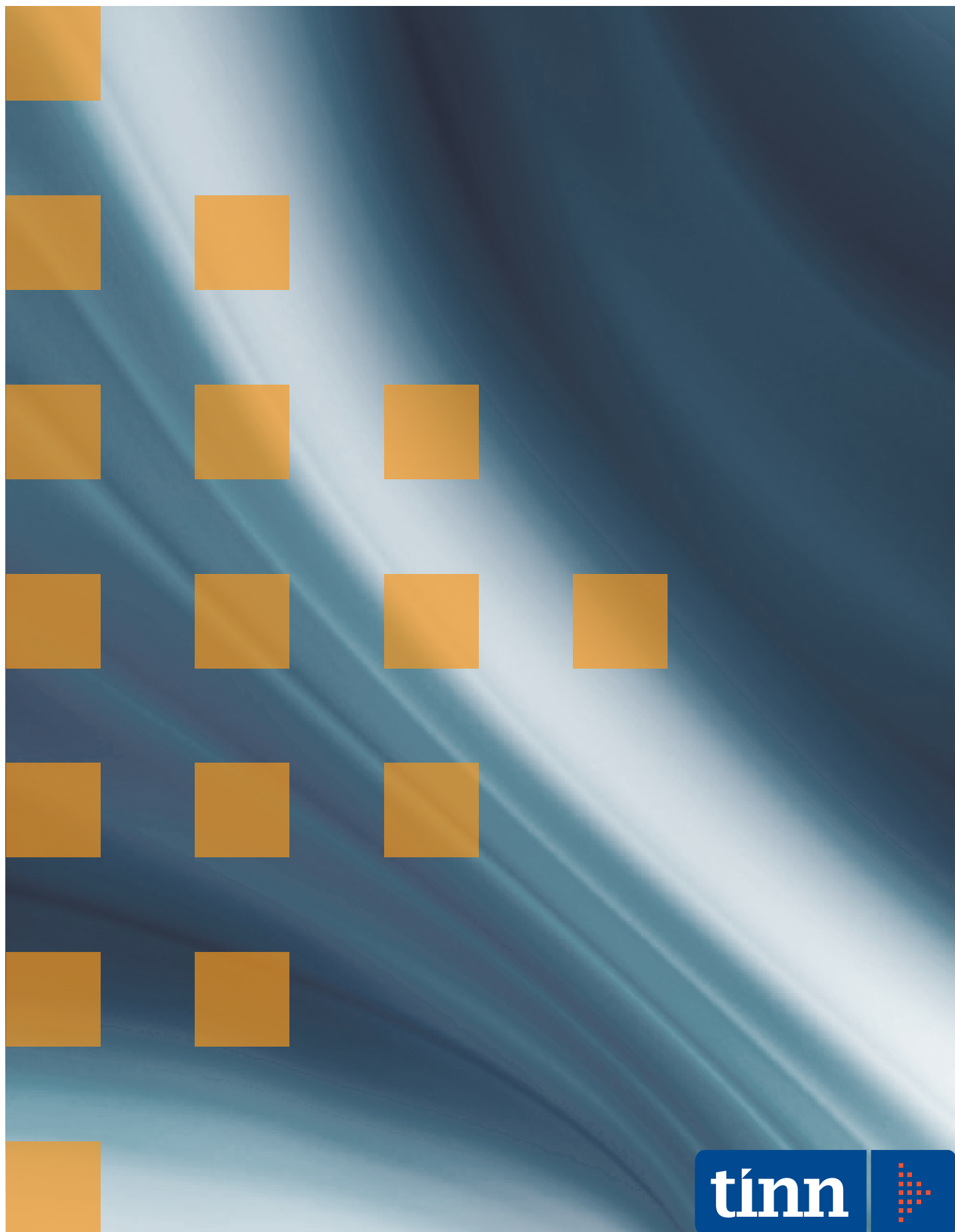

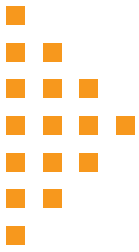

## Creatori di software

### Profilo

Tinn è un'importante realtà nel settore dell'ICT con una posizione di leadership nell'offerta di soluzioni software per la Pubblica Amministrazione.

Tinn si rivolge al mercato offrendo soluzioni software, attività di manutenzione e servizi di application management, outsourcing, consulenza e formazione.

### Missione

Tinn si propone di collaborare con la Pubblica Amministrazione nella progettazione e nella messa in opera di cambiamenti strategici, fornendo idee, competenza e tecnologia avanzata per raggiungere risultati in tempi rapidi e al tempo stesso tangibili e misurabili.

Tinn opera nella progettazione, sviluppo e manutenzione di software applicativo specializzato nella gestione di processi critici per la Pubblica Amministrazione. I sistemi informativi sono multiplatforma e sviluppati sui più diffusi database, utilizzando metodologie e strumenti evoluti.

### Servizi

Tinn mette a disposizione non solo la competenza applicativa, la conoscenza dei processi, l'eccellenza tecnica e tecnologica, ma soprattutto capacità manageriali, organizzative e il proprio patrimonio di esperienza. L'offerta è ampia e diversificata e comprende application management, servizi sistemistici, migrazioni di sistemi, web solution, consulenza, formazione.



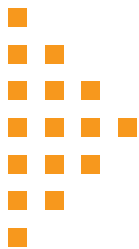

# Sistema Contabile Enti Pubblici Dpr 97/2003

## Normativa di riferimento

L'obiettivo del legislatore di produrre una omogeneizzazione dei conti pubblici favorendo e facilitando la normalizzazione dei dati contabili dei diversi organismi di finanza derivata, trova la sua ulteriore concretizzazione con l'emanazione del DPR 27.02.2003 n. 97 riguardante il regolamento per l'amministrazione e la contabilità degli enti pubblici di cui alla L. 20.03.1975 n.70.

Difatti, in precedenza, la circolare n. 39 dell'11.12.2000 del Ministero del Tesoro del Bilancio e della Programmazione Economica, aveva già adeguato il sistema contabile degli Enti ed organismi pubblici di cui all'art. 1 c. 2 del D.Lgs. 29/1993, quali destinatari delle disposizioni recate dall'art.1 comma 3 della Legge 208/1999, proponendo con grande evidenza il cambiamento organizzativo promosso, che vede già nel documento di bilancio l'introduzione della struttura organizzativa dell'Ente, coerentemente con la necessità di separazione tra direzione politica e gestione delle risorse, nonché un marcato approccio ai concetti di programmazione, pianificazione e controllo di gestione.

La citata circolare 39 aveva già definito, quindi, un ordinamento contabile rivolto alle diverse realtà di enti di finanza derivata, senza alcun vincolo di natura prescrittivi, che se adottato avrebbe di certo favorito il processo di consolidamento dei conti con diretti benefici sulle attività di coordinamento delle politiche di bilancio per tutto il settore pubblico.

TINN da sempre è attenta alle novità legislative e organizzative nell'area della contabilità degli Enti Locali e più in generale degli Enti Pubblici, fin dal settembre 2001, ha saputo individuare l'impatto innovativo sui processi gestionali che questo ordinamento contabile avrebbe determinato negli Enti disposti ad adottarlo. E nell'ottica di dare risposte e soluzioni di facile utilizzo corredate di contenuti adeguati, ha realizzato il sistema contabile "OC 208" in cui sono state recepite tutte le novità introdotte dalla circolare 39, arricchendole di tutta l'esperienza condotta sullo sviluppo di prodotti legati ad ordinamenti contabili di sicuro più maturi e consolidati, quali

ad esempio quello per gli Enti Locali di cui al D.Lgs.267/2000.

Tali enti ed organismi pubblici troveranno nella gestione amministrativa-contabile della TINN la soluzione ideale per affrontare le mutate esigenze

## Caratteristiche generali

Le principali caratteristiche di progetto e tecnologiche della gestione amministrativa-contabile:

- Progetto nuovo basato sulle indicazioni di legge e non un adattamento di sistemi preesistenti, che si avvale comunque di una esperienza più che decennale maturata in ambito pubblico e privato.
- Estrema flessibilità, potendo rappresentare il bilancio dell'ente secondo le disposizioni di legge e secondo le esigenze dettate dalla organizzazione interna, grazie alla completa parametrizzazione di tutti gli elementi significativi di bilancio.
- Sicurezza basata sulla definizione di profili utenti personalizzabile dall'ente. Ad ogni utente possono essere assegnate le specifiche operazioni o funzioni di sistema che può eseguire.
- Gestione di più esercizi in linea
- Liste di ricerca con possibilità di ordinamento e ricerca su ciascun campo della lista
- Gestione su video/carta /file di tutte le stampe

## Caratteristiche funzionali

### Contabilità finanziaria

È il modulo che permette di effettuare la gestione di natura finanziaria dell'ente. Dalla movimentazione finanziaria è possibile rilevare in modo automatico tramite associazione delle entrate e delle spese al piano dei conti ed ai centri di costo le scritture di natura economico patrimoniale.

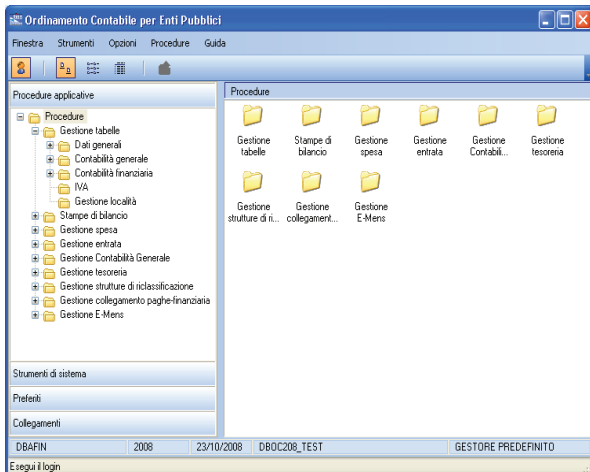

## Bilanci

- Gestione parametrica della Cassa sui bilanci
- Gestione del Bilancio provvisorio
- Gestione bilancio di previsione e formazione automatica del Bilancio pluriennale
- Riaccertamento automatico residui
- Determinazione dei perenti e gestione della reiscrizione
- Variazioni di stanziamento: provvisorie, trasformabili, cancellabili in blocco
- Situazione Trimestrale di cassa
- Conto del bilancio, Conto Economico, Conto del Patrimonio

Variazioni	Cod. Meccanogr.	Capitolo	Art.	Descrizione	Residui	Competenza	Cassa
	0.1.1.01	1	1	DISAVANZO DI AMMINISTRAZIONE	€ 0.00	€ 0.00	
	0.1.1.02	1	1	DISAVANZO DI AMMINISTRAZIONE	€ 0.00	€ 0.00	
	1.1.1.01	1	1	ASSEGNI E INDENNITA' DI DIREZIO...	€ 0.06	€ 300.000.00	€ 30
	1.1.1.01	2	1	COMPENSI, INDENNITA' E RIMBOR...	€ 1.118.75	€ 200.000.00	€ 20
	1.1.1.01	3	1	COMPENSI, INDENNITA' E RIMBOR...	€ 5.859.86	€ 100.000.00	€ 10
	1.1.1.01	4	1	COMPENSI, INDENNITA' E RIMBOR...	€ 0.00	€ 100.000.00	€ 10
	1.1.1.02	1	1	STIPENDI, INDENNITA' ED ALTRI A...	€ 0.00	€ 5.200.000.00	€ 520
	1.1.1.02	2	1	STIPENDI, INDENNITA' ED ALTRI A...	€ 0.00	€ 2.580.000.00	€ 258
	1.1.1.02	3	1	STIPENDI, INDENNITA' ED ALTRI A...	€ 0.00	€ 3.950.000.00	€ 395
	1.1.1.02	4	1	STIPENDI, INDENNITA' ED ALTRI A...	€ 0.00	€ 92.652.000	€ 9
	1.1.1.02	5	1	COMPENSI PERSONALE ART. 19 I...	€ 0.00	€ 423.000.00	€ 42
	1.1.1.02	6	1	COMPENSI PERSONALE MANSION...	€ 0.35	€ 20.000.00	€ 2

## Entrata

- Accertamenti provvisori, pluriennali, ratei e risconti, Reversali, Creazione automatica accertamenti dalle reversali

- Rilevazione del ricavo ai fini economico/patrimoniali contestuale alla registrazione dell'accertamento
- Giornale di cassa entrata, spesa, generale
- Partitari accertamenti, situazione generale entrata
- Collegamento telematico bidirezionale con la Tesoreria
- Collegamento automatico con la Prima nota di Contabilità economica/analitica

## Spesa

- Impegni prenotati e definitivi con attestazione on-line della copertura finanziaria, Impegni pluriennali, Sub-Impegni, Liquidazioni, Rilevazione automatica ratei e risconti, Liquidazioni multiple, Mandati, Gestione on-line del Sostituto d'imposta e previdenza, Creazione automatica impegni e liquidazioni dai mandati
- Rilevazione del costo ai fini economico/patrimoniali contestuale alla registrazione dell'impegno
- Giornale di cassa entrata, spesa, generale
- Collegamento telematico bidirezionale con la Tesoreria
- Collegamento automatico con la Prima nota di Contabilità economica/analitica

## Contabilità Iva

- Gestione prima nota fatture emesse e ricevute, con attribuzione totale e parziale ad impegni e accertamenti
- Rilevazione automatica di ratei/risconti per impegno/accertamento in base al periodo di validità della fattura
- Gestione dell'acquisto di beni mobili o immobili soggetti ad inventario
- Gestione registri I.V.A. mono-multisezionali
- Collegamento automatico con la Prima nota di Contabilità economica/analitica

## Contabilità economica ed analitica

- Piano dei conti configurabile dall'utente (si possono configurare tutti i livelli desiderati dall'ente)

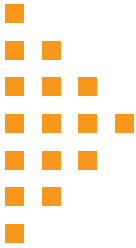

- Riclassificazione multipla del piano dei conti (C.C., D.P.R. 194/96, Circolare del M.d.T. n. 39/2000 etc.)

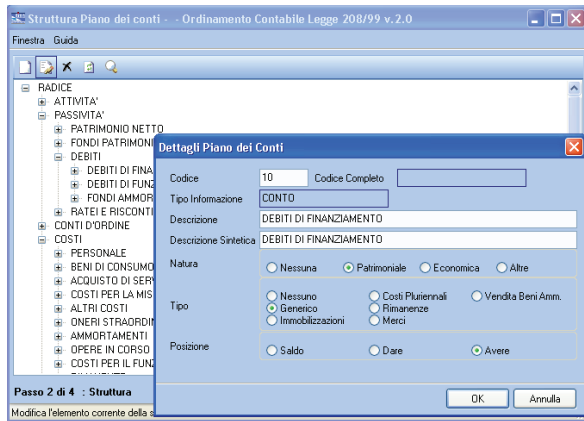

- Riclassificazione dei costi in base alla loro natura, finalità o destinazione
- Associazione dinamica delle entrate e delle spese al piano dei conti ed ai centri di costo
- Calcolo automatico del Preventivo Economico a partire dal bilancio di previsione
- Calcolo automatico del conto economico.
- Definizione parametrica e calcolo automatico dei Budget per Centro di Costo
- Creazione automatica movimenti da contabilità finanziaria
- Bilanci di controllo: per centro di costo, per centro di responsabilità, totali, di periodo e statistici a vari livelli di sintesi
- Creazione automatica Ratei/Risconti
- Gestione simultanea di più esercizi in linea

## Sostituto d'imposta

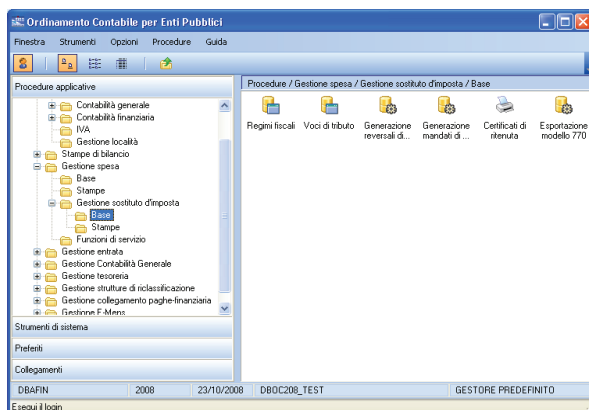

- Definizione profili fiscali associati ai creditori (professionisti, collaboratori, etc.)
- Calcolo delle ritenute e degli oneri riflessi
- Emissione automatica delle reversali associate a ritenute, dei mandati di versamento delle ritenute operate e degli eventuali oneri riflessi.
- Stampa delle certificazioni
- Estrazione dati per la dichiarazione 770

## UniEmens

La legge n.326 del 24 novembre 2003 ha previsto che, a partire dalle retribuzioni e dalle prestazioni corrisposte dal mese di gennaio 2005, le aziende e gli Enti in genere trasmettano mensilmente agli Enti previdenziali in via telematica (direttamente o tramite gli incaricati), entro l'ultimo giorno del mese successivo a quello di riferimento, i dati retributivi e le informazioni utili al calcolo dei contributi, all'implementazione delle posizioni assicurative individuali ed all'erogazione delle prestazioni. Il software permette al momento del pagamento di registrare le informazioni di pertinenza per potere effettuare la trasmissione mensile dei dati agli enti interessati.

## Gestione accessi e sicurezza

Il SW permette una gestione della sicurezza e degli accessi personalizzata in base a:

- Definizione dell'organigramma dell'ente da associare agli utenti ed al bilancio. Può essere condiviso con altri moduli software TINN
- Utenti – ogni operatore è individuato da login e password
- Profili utente - ogni utente è associato ad un profilo che definisce i diritti di accesso
- Gestione del log dei dati - configurazione e consultazione del log dati
- Gestione dei modelli di stampa – Possibilità di definire ed utilizzare report personalizzati da affiancare a quelli standard forniti da TINN

## Inventari

L'applicativo gestionale Inventario, è essenzialmente costruito per la classificazione, la

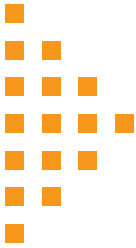

catalogazione e la movimentazione dell'insieme dei beni mobili ed immobili di proprietà degli Enti ed è finalizzato alla costituzione di un inventario generale quale elenco ordinato e sistematico di carattere qualitativo e quantitativo del complesso di beni di pertinenza dell'ente.

Di seguito si riportano le funzionalità principali contenute:

- Gestione archivio beni immobili modelli A,B,C e beni mobili modelli D,E: Consegna e riconsegna del bene, Ammortamento, Vendita, Dismissioni, Ipoteche, Rivalutazioni, Stampa verbale di consegna, Stampa etichette, Stampa registri di carico e scarico, Stampa registro inventari modelli D,E, Stampa Conto della Gestione del Consegnatario e dell'utente
- Gestione di ammortamenti provvisori e definitivi
- Gestione delle immobilizzazioni in corso con funzione di conversione su bene immobile
- Gestione ipoteche e vincoli sui beni immobili
- Possibilità di integrare le informazioni relative ai beni mobili e immobili con immagini
- Stampe dei modelli previsti dal R.D.

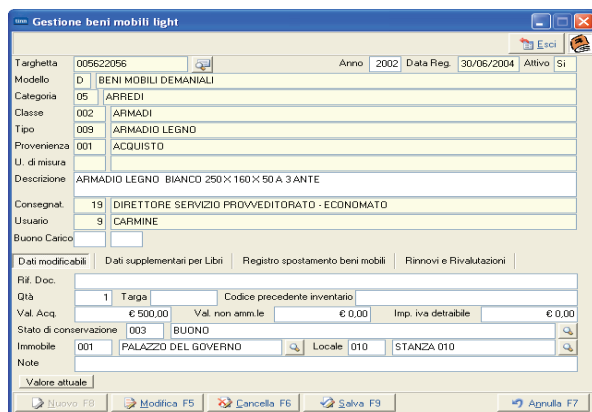

### St@tus Pay

- Nell'ottica di voler fornire migliori risorse tecniche e strumentali necessarie per una sostenibile operatività quotidiana della pubblica amministrazione, il sistema, in continua evoluzione, prevede moduli web di interoperabilità con la contabilità finanziaria che consente ai fornitori di:
- controllare direttamente on line il detta-

glio del proprio portfolio dei documenti di pagamento



- scaricare l'estratto conto



- scaricare la modulistica amministrativa messa a disposizione periodicamente dall'ente
- St@tus Pay è una piattaforma sicura e flessibile che offre la possibilità di accedere, attraverso personali credenziali, a funzionalità web semplici ed intuitive. Il layout grafico è personalizzabile e può essere facilmente adattato allo stile grafico del portale dell'ente.

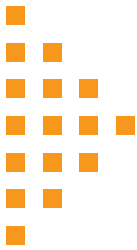

## Tinn s.r.l.

Sede legale e amministrativa  
Via Po, 94 - 64100 **TERAMO**  
Tel. 0861 4451 - Fax 0861 210085

**ROMA** - Via R. Chiodelli, 55 - 00040 RM  
Tel. 06 22185548 - Fax 06 22185581

**BARI** Via F. Campione, 43 - 70124 BA  
Tel. 080 5574465 - Fax 080 5508790

**PESCARA** - Via G. Misticoni, 3 - 651275 PE  
Tel. 0854503825 - Fax 085 4512090

P. Iva 00984390674

[www.tinn.it](http://www.tinn.it)  
[info@tinn.it](mailto:info@tinn.it)



## Tinn Network

**Tinn Lombardia s.r.l.**  
Viale Monza, 137  
20100 Milano (MI)

**Tinn Sicilia s.r.l.**  
Contrada Targia, 62  
96100 Siracusa (SR)

**Tinn Marche s.r.l.**  
Via Monte Rosa, 1  
63018 Porto Sant'Elpidio (AP)

